

# 病 院 年 報

令和5年度



地域医療支援病院・災害拠点病院

公立松任石川中央病院

## 白山石川医療企業団基本理念

私たちは、みなさまの健康な生活を支えるために

- 期待にこたえられる良質な医療・介護に努めます
- 安心・安全で信頼される医療に努めます
- 切れ目のない包括的なケアに努めます

平成27年4月1日改定

## 公立松任石川中央病院基本方針

私たちは、地域の中核病院として

- ぬくもりとおもいやりの医療・介護に努めます
- みなさまの権利と尊厳を尊重します
- みなさまの立場に立った医療・介護を実践します
- 高度医療・救急医療体制の充実強化に努めます
- 日々研鑽し医療水準の向上に努めます
- 医療・保健・福祉機関との連携を推進します
- 健診事業・健康増進事業の充実に努めます

令和2年4月1日改定

## 人権尊重

1. 患者さんのプライバシーを守り、人権を尊重した患者主体の医療に努めています
2. 患者さんと医療者がお互いの立場や役割を認め合い、責任を担う信頼と協働の医療を目指しています
3. 意識がないか、あるいは自己決定の意思表示が困難な患者さんの権利を擁護します

### 【知る権利を保障します】

病気の内容、検査の必要性、治療の方針などを患者さんにわかりやすく説明します。

患者さんが十分に理解して納得、同意された上で適切な診療を行います。

患者さんから要望があればカルテを開示します。

### 【医療に参加する権利を保障します】

患者さんは治療法を自らの意思で選択する権利があります。

ご自分の診療について、変更・撤回などご要望があれば主治医にお申し出ください。患者自身の意思を尊重した、公平で良質な安全かつ最善の医療を行います。

### 【情報を提供します】

ご自分が今うけている診療内容について他の医療機関で一度みてもらいたい場合は、患者さんの当然の権利として、診療に必要な情報を提供します。(セカンド・オピニオン)

また、他の医療機関で診療を続けたい時(転院)も同様に医療情報を提供します。

平成27年4月1日改定



# 目 次

企業団理念・病院基本方針・人権尊重

はじめに

あいさつ.....1

病院の沿革

病院の沿革.....3

病院の概要

病院の概要.....5

指定病院等の状況.....5

施設の概要.....6

設備の概要.....6

組織機構図

組織機構図.....7

職員の状況

職員の状況.....9

患者統計

診療科別入院患者数..... 11

診療科別平均在院日数..... 11

診療科別外来患者数..... 12

診療科別平均外来患者通院回数..... 13

診療科別時間外・休日受付患者数および救急車搬送患者数..... 14

診療科別時間外・休日受付入院患者数..... 14

地域医療支援病院紹介率..... 15

紹介患者数..... 16

紹介地域別患者数..... 16

逆紹介患者数..... 17

逆紹介地域別患者数..... 17

地域別入院患者数（経年）..... 18

地域別外来患者数（経年）..... 18

退院患者統計

退院患者医療行為概要 年推移..... 19

退院患者数に関する資料

科別・性別 退院患者数（実数）..... 21

年齢別・性別 退院患者数、死亡数（実数）..... 22

科別・在院期間別・性別 退院患者数（実数）..... 23

科別・地域別 退院患者数（実数）..... 24

地域別・年齢別 退院患者数（実数）..... 25

疾病に関する資料

疾病分類別・性別 退院患者数（実数）および死亡数..... 27

科別 疾病上位順..... 28

悪性新生物に関する資料

悪性新生物患者の部位別・性別 患者数（実数）..... 35

悪性新生物患者の部位別・性別 退院患者数、死亡数（実数）	36
院内がん登録部位別登録件数	37
院内がん登録主要5部位治療前ステージと治療後ステージ	38
院内がん登録 予後調査 主要5部位（5大癌）における5年生存率	39
生活習慣病に関する資料	
生活習慣病患者：悪性新生物の集計（疾病分類別・年齢別）	41
生活習慣病患者：悪性新生物の集計（疾病分類別・地域別）	42
生活習慣病患者：糖尿病の集計（疾病分類別・年齢別）	43
生活習慣病患者：糖尿病の集計（疾病分類別・地域別）	43
生活習慣病患者：脂質異常症の集計（疾病分類別・年齢別）	43
生活習慣病患者：脂質異常症の集計（疾病分類別・地域別）	43
生活習慣病患者：高血圧の集計（疾病分類別・年齢別）	43
生活習慣病患者：高血圧の集計（疾病分類別・地域別）	43
生活習慣病患者：心疾患の集計（疾病分類別・年齢別）	44
生活習慣病患者：心疾患の集計（疾病分類別・地域別）	44
生活習慣病患者：脳血管障害の集計（疾病分類別・年齢別）	44
生活習慣病患者：脳血管障害の集計（疾病分類別・地域別）	44
手術および処置に関する資料	
手術室における手術および処置件数	45
手術室における手術および処置の分類別件数	46
鏡視下手術件数	47
特徴ある手術実績	48
死亡に関する資料	
科別・月別・性別 死亡患者数（実数）	49
その他の資料	
入院診療録の管理数	51
年間入院回数別 患者数（実退院数で計算）	51
内視鏡検査統計・血液浄化センター統計・精神科デイケア利用者統計	
内視鏡検査数	53
血液浄化センター統計	54
精神科デイケア利用者統計	54
看護部統計	
感染管理相談件数	55
緩和ケア相談件数	56
皮膚・排泄ケア相談件数	57
がん化学療法相談件数	58
透析看護相談件数	59
糖尿病相談件数	60
精神看護相談件数	61
助産師外来相談件数	62
乳癌看護相談件数	63
認知症看護相談件数	64
出前コンサルティング、出前講座	65

医療技術部統計	
検査室	67
放射線室	70
リハビリテーション室	72
薬剤室	76
栄養管理室	77
クリニカルパス統計	
クリニカルパス運用状況（中止含む）	79
総合健診センター事業統計	
人間ドック・健康診断稼働状況	83
要精密検査患者動向	86
悪性新生物に関する資料	86
特定健康診査階層化	87
特定保健指導実施状況	87
特定保健指導終了者減量（％）達成割合	87
P E Tセンター事業統計	
腫瘍P E T稼働実績	89
腫瘍P E T紹介元医療機関	89
認知症P E T稼働実績	89
病診連携事業統計	
オープン病床利用者数	91
診療科別オープン病床利用者数	91
高度医療機器共同利用件数	91
医療相談業務統計	
よろず相談室における相談件数	93
医療福祉相談室 業務状況	94
経営統計	
経営分析比較表	95
過去5年間の収益的収支の推移	96
学術研究記録	
表彰者	97
論文等報告	97
学会発表等	98
研究会・カンファレンス発表	102
講演	103
座長・司会等	106



は じ め に



# あ い さ つ

病院長 尾 山 勝 信

令和5年度の病院年報を無事お届けすることができたことをうれしく思います。本年報には令和5年度の経営指標および診療指標を掲載しております。救急搬送の増加など診療は改善されてきておりますが、経営指標の内容には厳しいものがあります。未曾有の新規感染症後に世界は大きく変化しました。この影響を受け止めて我々も変化していく必要があることを強く感じています。

令和5年5月に新型コロナウイルス感染症が5類感染症に移行し、令和5年度はポストコロナ元年ともいえる年でした。コロナ前の生活を取り戻すことができましたが、パンデミックにより生活様式が大きく変化したことを感じさせられる1年でもありました。いろいろな式典や会議もオンラインから対面に戻りました。オンラインに慣れてしまったせいで出席前には億劫に思うこともありますが、直接お会いして話すことの楽しさや効果も感じています。日々の診療の中で、当院が求められる医療の在り方が急速に変化してきていることも感じています。通常の外来受診は減少していますが、救急搬送が増加しています。当院に求められる急性期病院としての役割が大きくなってきており、当院も含めて地域医療全体が変化していかなければならないことを痛感しています。

令和6年1月1日に能登半島地震が発災し、能登地区を中心に大きな被害を受けました。近年は新規感染症など想定外の災厄が次々と起こっています。直面する難事に対応できる医療提供体制の重要性を再認識し、さらに強固な体制を構築する必要性を感じた年度でもありました。当院は第7次増改築計画を進めています。『脳卒中・循環器病療養支援相談センター』や『白山南加賀ハートセンター』、『放射線診療センター』を立ち上げました。さらに『フォトンカウンティングCT』など最新の診断・治療機器も導入します。診断から治療、さらに治療後の生活まで地域の医療を先進的に担う病院であり続けるために多くの課題に対応していきます。

令和6年度は診療報酬も含めたトリプル改訂となり、影響の大きな改訂がなされました。地域の特性に応じた進化を目指すために、病院の機能分化推進や地域の医療機関との連携強化が求められています。医療DXの充実もその大きな柱のひとつです。当院はこれまでも先駆けて医療DXに取り組んできましたが、全国に先んじて電子処方箋を導入し、ほぼ全ての患者さんに電子処方箋対応が可能となりました。令和6年度の年報では、当院と企業団が地域と一体となり刻々と変化する医療ニーズに対応していることをお届けできるよう努力を続ける所存です。

今後とも皆様の一層のご支援・ご指導をお願い申し上げます。

令和6年9月



# 病院の沿革

## 病 院 の 沿 革

### 昭和

- 22/10/30 ●石川郡中央病院創立総会
- 23/08/17 ●石川郡中央病院開院(一般20床)  
内科、外科(皮膚泌尿器科)、  
小児科、産婦人科、眼科、  
耳鼻咽喉科、理学診療科
- 24/04/01 ●石川郡国民健康保険団体連合会設立  
12/24 ●病棟増築(一般52床)
- 25/09/19 ●歯科開設(一般60床)
- 26/08/20 ●結核病棟新築  
(一般65 結核20 計85床)
- 28/06/27 ●松任町外16か村伝染病予防組合伝染病棟  
新築(一般77 結核20 伝染24 計121床)
- 29/05/01 ●石川郡中央病院附属准看護学院開設  
05/29 ●結核病棟増築  
(一般73 結核90 伝染24 計187床)
- 34/10/18 ●病院本館新築 整形外科開設  
病院所在地 古城町→西新町
- 35/04/01 ●皮膚泌尿器科開設
- 37/12/02 ●病院別館新築  
(一般136 結核50 伝染24 計210床)
- 40/04/01 ●総合病院承認
- 43/03/31 ●石川郡国民健康保険団体連合会解散  
04/01 ●石川医療施設組合発足(公営移行)
- 44/06/01 ●組合の名称を松任町、美川町、野々市町  
保健衛生施設組合に変更  
08/01 ●病院の名称を公立石川中央病院に変更
- 45/10/10 ●市制により組合の名称を松任市、美川町、  
野々市町保健衛生施設組合に変更
- 50/11/01 ●皮膚泌尿器科を皮膚科と泌尿器科に
- 51/01/19 ●看護婦寮新築
- 52/01/01 ●放射線科開設  
03/31 ●結核病棟及び附属准看護学院廃止  
(一般136 伝染24 計160床)
- 59/06/01 ●伝染病棟廃止  
06/27 ●公立石川中央病院整備審議会へ病院  
整備について諮問  
11/01 ●オンラインシステム導入
- 60/02/21 ●公立石川中央病院整備審議会より答申
- 61/02/28 ●(株)自治体病院施設センターより公立石川  
中央病院整備マスタープラン報告書提出
- 62/01/01 ●循環器科開設  
03/24 ●組合議会で新病院建設を決定  
09/26 ●新病院の起工式(移転新築)

### 平成

- 元/03/23 ●新病院落成式 3/30,31移転  
組合名を松任石川中央医療施設組合
- 04/01 ●新病院オープン(所在地 倉光町727)  
(一般255 精神30 計285床)  
病院名を公立松任石川中央病院と改名  
消化器科、神経科、脳神経外科、麻酔  
科開設(併せて医師住宅8戸新築)
- 09/22 ●救急病院認定
- 02/01/01 ●オープン病床(20床)承認
- 03/20 ●院長住宅新築(博労町)
- 05/04/01 ●構成団体に川北町加入(1市3町に)
- 07/23 ●第一次増築棟完成(MR I、R I 導入)
- 08/02 ●総合健診センター(人間ドック)開所
- 06/04/01 ●2階東病棟オープン、病棟再編成  
(一般275 精神30 計305床)  
275床のうちオープン病床20床→40床  
●第2・4土曜日閉院
- 07/04/01 ●市在宅介護支援センター病院に併設  
10/01 ●新オンラインシステム導入  
10/23 ●血管造影撮影装置導入
- 08/04/01 ●院内オーダリングシステム化  
07/04 ●高性能高速X線CT装置導入(更新)
- 09/04/01 ●神経科訪問看護スタート  
05/01 ●新看護体制2:1夜間看護体制  
07/31 ●院内コードレスホンシステム化  
12/25 ●第1回患者さんを励ますクリスマスの集い
- 10/02/01 ●病院ボランティア受け入れ  
04/01 ●病院組織改正(診療科に部長制)  
●医療福祉相談室設置  
10/01 ●病院創立50周年記念行事開催
- 11/01/29 ●病院創立50周年記念式  
●病院創立「五十年のあゆみ」発刊
- 12/10/01 ●院外処方せん発行の完全実施  
10/16 ●病院機能評価認定(Ver4.0)
- 13/04/01 ●精神科開設  
07/31 ●第二次増改築工事完成(正面玄関大屋根新  
設、救急車寄せ棟新設、中央処置室新設、精  
神科デイケア新設)  
●コ・ジェネレーションシステム導入
- 14/04/01 ●完全土曜閉院実施  
●病院組織強化 総合健診センターに健康管  
理科を設置  
07/08 ●MR I 導入(更新)

## 平成

- 15/04/01 ●総合医療対策室を設置
- 05/01 ●電子レセプト導入
- 10/01 ●全館禁煙実施
- 10/30 ●臨床研修病院指定
- 16/05/27 ●全国自治体病院開設者協議会会長及び  
全国自治体病院協議会会長表彰受賞
- 10/01 ●呼吸器科開設
- 10/12 ●電子カルテシステム導入
- 17/02/01 ●市町村合併に伴い組合の名称を白山石川医  
療施設組合に変更
- 04/01 ●組織改編により、医療情報部、地域支援部、  
安全医療相談室を設置
- 05/19 ●総務大臣表彰受賞
- 10/16 ●病院機能評価認定(更新:Ver5.0)
- 11/24 ●第三次増改築工事完成(P E T棟新設)  
P E Tセンターオープン
- 18/01/27 ●第三次増改築工事完成(北棟新設、10病棟と  
なる)
- 02/01 ●血管造影撮影装置増設
- 05/15 ●総合健診センター改築工事完成  
(健診受け入れ可能人数1日60人)
- 11/01 ●7:1看護体制開始
- 19/02/01 ●病院モニター設置
- 03/31 ●第三次増改築工事完成(既存病棟改築、手術  
棟増改築)
- 20/04/01 ●地方公営企業法を全部適用し白山石川医療  
企業団となる
- D P C対象病院
- 05/01 ●I C U・H C U開設
- 08/21 ●心臓検査対応型64列スライスC T装置導入
- 10/31 ●病院創立60周年記念事業
- 11/16 ●病院創立60周年記念式
- 21/01/10 ●病院だより「創立60周年特別号」発行
- 04/01 ●敷地内禁煙実施
- 07/13 ●第四次増改築工事起工式
- 22/03/01 ●第四次増改築工事(医師住宅)完成
- 03/31 ●第四次増改築工事(地域医療連携棟・健診棟)  
完成
- 10/16 ●病院機能評価認定(更新:Ver6.0)
- 12/15 ●第四次増改築工事(高度医療棟・外来棟)  
完成
- 23/04/01 ●石川県地域がん診療連携推進病院指定
- 05/26 ●全国自治体病院開設者協議会会長及び全国  
自治体病院協議会会長表彰受賞

- 23/11/11 ●構成団体の「石川郡野々市町」が、  
「野々市市」となる(2市1町に)
- 24/04/01 ●地域医療支援病院承認
- 05/24 ●総務大臣表彰受賞
- 25/04/01 ●災害拠点病院指定
- 26/06/27 ●第五次増改築工事起工式
- 27/02/28 ●第五次増改築工事(リハビリテーション棟)  
完成
- 03/20 ●第五次増改築工事(地域包括福祉支援セン  
ター)完成
- 04/01 ●地域包括福祉支援センター おかりやオー  
プン
- 10/01 ●手術支援ロボット「ダビンチ」導入
- 10/16 ●病院機能評価認定(更新:機能種別版評価項  
目3rdG:Ver.1.1)
- 28/05/28 ●人間ドック健診施設機能評価認定  
(Ver.3.0)
- 29/08/02 ●看護師の特定行為研修指定研修機関の指定
- 30/05/28 ●第六次増築工事起工式
- 07/29 ●病院創立70周年記念事業
- 31/02/28 ●第六次増築工事完成
- 03/04 ●健康増進センターオープン
- 令和
- 05/04/05 ●国際標準化機構(ISO)ISO 9001:2015  
品質マネジメントシステム(医療)取得

# 病院の概要

## 病 院 の 概 要

- 【病 院 名】 公立松任石川中央病院
- 【所 在 地】 白山市倉光三丁目8番地  
TEL 076-275-2222 (代表)  
FAX 076-274-5974
- 【開 設 者】 白山石川医療企業団
- 【構成団体】 白山市、野々市市、川北町
- 【診療科目】 内科、消化器内科、循環器内科、  
(32科) 腎高血圧内科、呼吸器内科、  
糖尿病・内分泌内科、血液内科、漢方内科、  
精神科、神経内科、小児科、外科、  
消化器外科、心臓血管外科、呼吸器外科、  
小児外科、整形外科、脳神経外科、  
皮膚科、形成外科、泌尿器科、産婦人科、  
眼科、耳鼻いんこう科、  
リハビリテーション科、放射線科、  
放射線治療科、病理診断科、麻酔科、  
歯科、歯科口腔外科、リウマチ内科
- 【病 床 数】 305床 (一般 275床、精神 30床)  
新看護基準  
ICU病棟、HCU病棟  
(7:1看護)  
2階東病棟、3階東病棟、3階西病棟、  
3階北病棟、4階東病棟、4階西病棟、  
4階北病棟、5階西病棟  
(13:1看護)  
5階東病棟
- 【休 診 日】 日曜日、土曜日、祝日、年末年始
- 【ホームページアドレス】 <http://www.mattohp.jp/>
- 【メールアドレス】 [info@mattohp.jp](mailto:info@mattohp.jp)

## 指定病院等の状況

- 地域医療支援病院
  - 災害拠点病院
  - 石川県地域がん診療連携推進病院指定
  - 保険医療機関指定
  - 救急告示病院
  - 労災指定医療機関
  - 生活保護法指定医療機関
  - 身体障害者福祉法指定医
  - 指定自立支援医療機関 育成医療・更生医療(腎臓・心臓)
  - 結核指定医療機関
  - 母体保護法指定医
  - 養育医療指定医療機関
  - 被爆者一般疾病医療機関
  - 小児慢性特定疾患治療研究指定医療機関
  - 特定疾患治療研究事業契約医療機関
  - 指定自立支援医療機関(精神通院医療)
  - 開放型病院
  - 人間ドック実施指定病院
  - 臨床研修指定病院
  - 石川県難病医療協力病院
- 
- 日本内科学会新専門医制度内科専門研修連携施設
  - 日本腎臓学会研修施設
  - 日本透析学会専門医制度教育関連施設
  - 日本循環器学会認定循環器専門医研修施設
  - 日本心血管インターベンション治療学会研修関連施設
  - 日本消化器病学会専門医制度認定施設
  - 日本消化器内視鏡学会認定指導施設
  - 日本糖尿病学会認定教育施設 I
  - 日本甲状腺学会認定専門医施設
  - 日本内分泌外科学会専門医制度認定施設
  - 日本内分泌外科学会・日本甲状腺外科学会専門医制度認定施設
  - 日本認知症学会教育施設
  - 日本外科学会外科専門医制度修練施設
  - 日本消化器外科学会専門医修練施設
  - 日本乳癌学会認定施設
  - 日本腹部救急医学会腹部救急認定医・教育医制度認定施設
  - 日本整形外科学会専門医制度研修施設
  - 日本手外科学会研修施設
  - 日本脳神経外科学会専門医認定制度指定訓練場所
  - 日本泌尿器科学会専門医教育施設基幹教育施設
  - 日本眼科学会専門医制度研修施設
  - 日本耳鼻咽喉科学会専門医研修施設
  - 日本医学放射線学会放射線科専門医修練機関
  - 日本麻酔科学会麻酔科認定病院
  - 日本核医学会専門医教育病院
  - 日本核医学会PET撮像施設 (診療用)
  - 日本核医学会PET薬剤製造施設 (診療用)
  - 日本栄養治療学会実地修練認定教育施設
  - 日本栄養治療学会・NST専門療法士認定教育施設
  - 日本栄養治療学会・NST稼動認定施設
  - 日本病理学会登録施設
  - 日本がん治療認定医機構認定研修施設
  - 日本診療放射線技師会医療被ばく低減施設
  - 日本臨床衛生検査技師会精度保証施設認証制度認証施設
  - 肺がんCT検診認定機構認定施設
  - 日本顎関節学会認定顎関節症専門医研修施設
  - 日本口腔外科学会認定歯科口腔外科専門医研修施設
  - 人間ドック健診専門医制度暫定研修施設
  - 特定行為研修指定研修機関

## 施設の概要

### ■公立松任石川中央病院（令和5年度末現在）

白山市倉光三丁目8番地  
敷地面積 73,631㎡  
建物延面積 41,504.06㎡（地上6階、地下1階）  
駐車場 1,339台収容

### ■医師住宅（16戸併用住宅）

白山市倉光三丁目91番地（病院敷地内）  
建物延面積 1,892㎡（4階）

## 設備の概要

### 電気設備

- ・契約電力 1,570kW（高圧6.6kV受電）
- ・常用自家発電装置 170kW×5台
- ・非常用発電機 定格500kW、6.6kV、60Hz  
定格208kW、220V、60Hz  
定格72kW、210V、60Hz

CVCF設備、自動火災警報装置、BSテレビ共聴設備、中央監視装置、院内PHS装置、コンピュータナースコール、有線放送、院内LAN電子カルテシステム、ITV監視装置、入退出管理システム、非常・一般放送装置

### 空調設備

#### ●熱源

- ・二重効用吸収式冷温水発生器 300USRT 2基
- ・レシプロ冷凍機 80USRT 1基
- ・炉筒煙管蒸気ボイラー 2ton/h 2基

#### ●空調機

- ・ターミナル式エアーハンドリング型空調機 96台  
（ファンコイルユニット併用、一部マルチダクト）
- ・水熱源ヒートポンプ型パッケージユニット 275台  
（天吊型）
- ・空冷ヒートポンプエアコン 530台
- ・水冷式パッケージエアコン 5台
- ・ファンコイルユニット 305台  
（カセット型、ダクト型）
- ・パネルヒーター 271台
- ・床暖房設備（ホール、待合、福祉棟展望浴場）25室
- ・バイオクリーンルーム（垂直層流、クラス100）1室

### 給排水衛生設備

・給水 受水槽	上水	56㎡	2基
	雑用水（井水）	250㎡	1基
（北棟）	上水	11.2㎡	2基
	雑用水（井水）	34.5㎡	1基
高置水槽	上水	15㎡	2基
	雑用水（井水）	11.5㎡	2基
（健康増進棟）	上水	6㎡	1基
	貯湯槽	5.3㎡	2基
・給湯 中央式	貯湯槽	2.2㎡	2基
	貯湯槽	1.0㎡	1基
（救急棟）	貯湯槽	1.65㎡	2基
	貯湯槽	15.0㎡	1基
（福祉棟）	貯湯槽	15.0㎡	1基
	分散式 貯湯式電気湯沸器		20台

### 昇降機設備

- ・高層用ELV（寝台用）積載量 1,000kg 15人乗 2
- ・高層用ELV（一般用）積載量 600kg 9人乗 1
- ・低層用ELV（車椅子）積載量 750kg 11人乗 1
- ・オートダムウェーター 積載量 200kg 2
- ・オートダムウェーター 積載量 50kg 1
- ・配膳用ELV（人荷用）積載量 2,000kg 1
- ・下膳用ELV（荷物用）積載量 1,000kg 1
- ・高層用ELV（一般用）積載量 1,000kg 15人乗 1
- ・外来棟ELV（寝台用）積載量 750kg 11人乗 1
- ・玄関棟ELV（車椅子）積載量 750kg 11人乗 1
- ・総健棟ELV（寝台用）積載量 950kg 14人乗 1
- ・PET棟ELV（寝台用）積載量 1,000kg 15人乗 1
- ・福祉棟ELV（寝台用）積載量 1,000kg 15人乗 2
- ・福祉棟ELV（人荷用）積載量 450kg 6人乗 1
- ・健康増進棟ELV（一般用）積載量 750kg 11人乗 1

### 消防防災設備

屋内外消火栓設備、スプリンクラー設備、ダクト消火設備、ハロン消火設備、防火シャッター、防煙垂壁、防煙スクリーン、防火用水、消火器、ガス漏れ検知器、自動火災報知設備



# 組織機構図

白山石川医療企業団（公立松任石川中央病院）組織機構図

令和5年4月1日現在

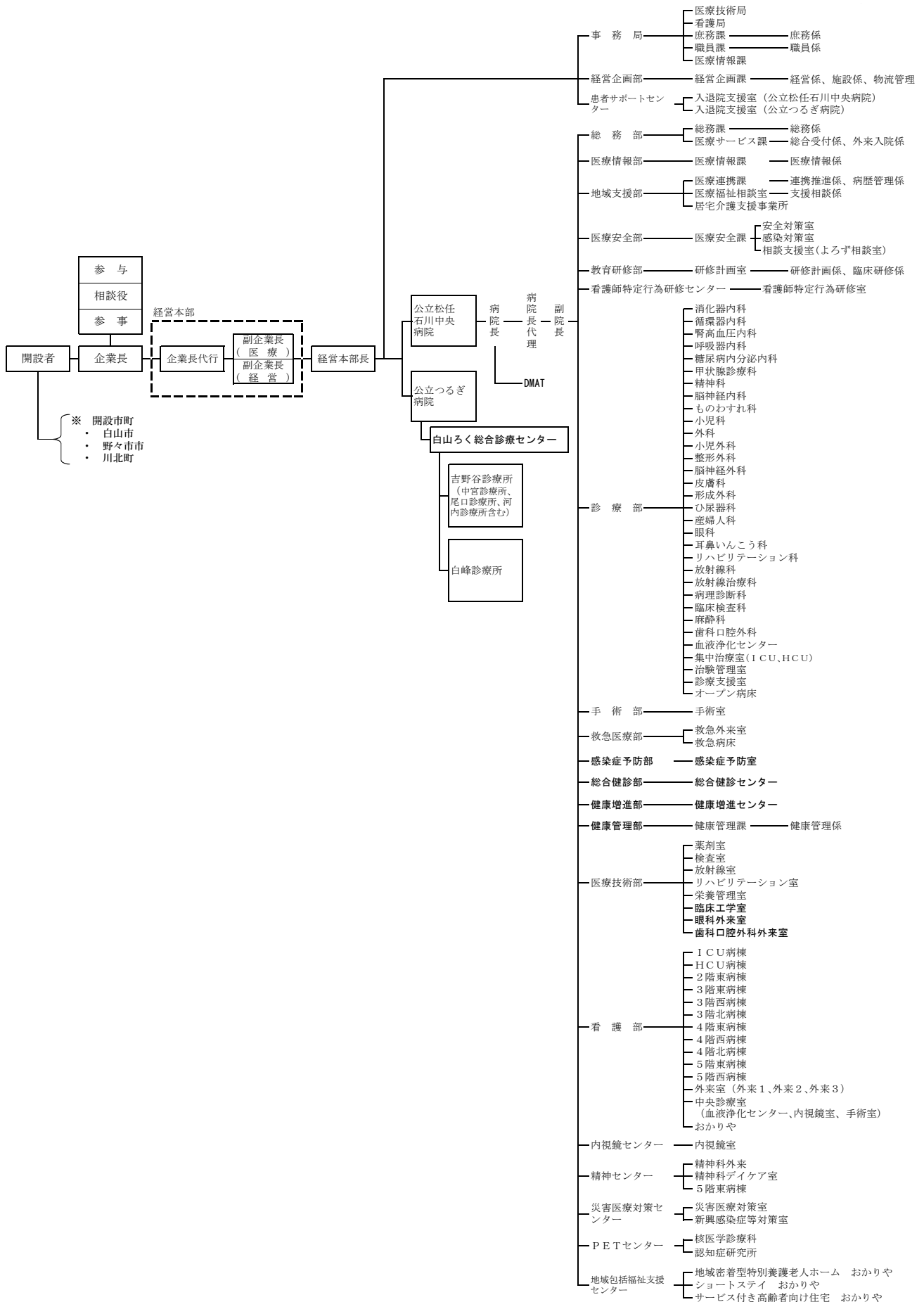



# 職員の状況

## 職員の状況

職員数の推移（各年度4月1日現在）

（単位：人）

職 種		令和5年度		令和4年度		令和3年度		令和2年度		令和元年度	
		正職員	臨時職員	正職員	臨時職員	正職員	臨時職員	正職員	臨時職員	正職員	臨時職員
医	師	50	21	51	17	44	21	45	25	48	21
看	護 職 員	314	22	311	23	309	27	313	23	315	21
内 訳	看 護 師	310	16	307	17	305	21	309	17	311	16
	助 産 師	4	1	4	1	4	1	4	1	4	
	准 看 護 師		5		5		5		5		5
医 療 技 術 職 員		107	5	100	1	92	4	99	4	94	6
内 訳	臨 床 検 査 技 師	26		24		22		24		22	1
	診 療 放 射 線 技 師	22		20		19	1	20	1	19	3
	理 学 療 法 士	10		10		10		10		9	
	作 業 療 法 士	4	1	5		5		5		3	
	言 語 聴 覚 士	1		1		1		2		2	
	薬 剤 師	21	1	21	1	19	1	21		22	
	管 理 栄 養 士	11		10		7		8		8	
	視 能 訓 練 士	2		2		2		2		2	
	歯 科 衛 生 士	2	3	2		2	2	2	3	2	2
臨 床 工 学 技 士	8		5		5		5		5		
事 務 職 員	51	7	53	9	50	9	51	7	53	8	
内 訳	事 務 員	39	7	40	9	38	9	39	7	41	8
	ソ ー シ ャ ル ワ ー カ ー	4		4		3		3		3	
	精 神 保 健 福 祉 士	1		2		2		2		2	
	診 療 情 報 管 理 士	3		3		3		3		3	
	公 認 心 理 士	2		2		2		2		2	
	生 活 相 談 員	2		2		2		2		2	
技 能 労 務 職 員	3	0	3	0	4	0	4	1	4	1	
内 訳	調 理 員	3		3		4		4		4	
	看 護 補 助 者								1		1
	そ の 他										
総 計	525	55	518	50	499	61	512	60	514	57	

助産師は、免許保持者で計上

正規職員平均年齢（令和5年4月1日現在）

職 種	平均年齢
医 師	49歳10ヶ月
看 護 師	39歳7ヶ月
医 療 技 術 員	37歳7ヶ月
事 務 員	44歳1ヶ月
労 務 員	51歳9ヶ月
全 体	40歳8ヶ月



# 患者統計

診療科別入院患者数

(単位：人)

	令和5年度		令和4年度		令和3年度		令和2年度		令和元年度	
	延患者数	1日平均	延患者数	1日平均	延患者数	1日平均	延患者数	1日平均	延患者数	1日平均
糖尿病内分泌内科	6,206	17.0	6,461	17.7	8,572	23.5	5,655	15.5	6,373	17.4
消化器内科	14,727	40.2	14,472	39.6	13,824	37.9	17,886	49.0	20,281	55.4
循環器内科	20,320	55.5	22,137	60.6	17,161	47.0	19,557	53.6	19,804	54.1
腎高血圧内科	10,334	28.2	7,068	19.4	7,164	19.6	8,119	22.2	8,915	24.4
内科合計	51,587	140.9	50,138	137.4	46,721	128.0	51,217	140.3	55,373	151.3
精神科	7,174	19.6	7,613	20.9	6,585	18.0	7,935	21.7	8,192	22.4
小児科	479	1.3	330	0.9	308	0.8	278	0.8	1,045	2.9
外科	13,093	35.8	13,890	38.1	14,497	39.7	13,748	37.7	14,011	38.3
心臓血管外科	-	-	-	-	-	-	257	0.7	350	1.0
整形外科	8,594	23.5	8,687	23.8	9,235	25.3	7,869	21.6	7,924	21.7
脳神経外科	567	1.5	784	2.1	927	2.5	1,088	3.0	0	0.0
皮膚科	1,684	4.6	1,227	3.4	1,446	4.0	1,338	3.7	2,224	6.1
泌尿器科	7,185	19.6	5,804	15.9	6,594	18.1	6,229	17.1	6,326	17.3
産婦人科	1,756	4.8	1,658	4.5	885	2.4	917	2.5	847	2.3
眼科	645	1.8	665	1.8	592	1.6	565	1.5	762	2.1
耳鼻咽喉科	3,914	10.7	4,319	11.8	3,832	10.5	3,669	10.1	3,737	10.2
甲状腺診療科	-	-	109	0.3	108	0.3	35	0.1	-	-
歯科口腔外科	421	1.2	509	1.4	413	1.1	367	1.0	498	1.4
合計	97,099	265.3	95,733	262.3	92,143	252.4	95,512	261.7	101,289	276.7
小児外科	65	0.2	254	0.7	195	0.5	175	0.5	240	0.7
放射線治療科	724	2.0	762	2.1	704	1.9	708	1.9	707	1.9

※小児外科と放射線治療科については、再掲。

診療科別平均在院日数

(単位：日)

	令和5年度	令和4年度	令和3年度	令和2年度	令和元年度
糖尿病内分泌内科	18.8	17.1	15.6	17.9	18.0
消化器内科	12.7	12.6	12.8	15.1	15.5
循環器内科	12.9	12.6	12.3	11.9	12.4
腎高血圧内科	19.6	20.1	19.7	20.5	21.7
内科合計	14.4	13.8	13.8	14.5	15.1
精神科	53.3	61.4	53.1	64.5	68.4
小児科	3.3	3.7	3.4	4.3	3.5
外科	11.5	10.4	10.6	11.6	11.9
心臓血管外科	-	-	-	9.7	7.1
整形外科	17.2	16.9	17.0	16.0	17.1
脳神経外科	16.2	18.8	17.0	19.5	-
皮膚科	53.3	42.1	33.4	32.5	56.7
泌尿器科	10.2	9.4	10.2	9.9	9.0
産婦人科	7.7	7.4	6.9	7.7	6.6
眼科	1.8	1.9	1.9	1.8	1.8
耳鼻咽喉科	7.5	8.4	7.8	8.4	8.5
甲状腺診療科	-	8.9	7.7	6.0	-
歯科口腔外科	2.6	3.7	2.8	3.3	3.2
合計	13.2	12.9	12.8	13.7	13.6
一般(精神科除く)	12.5	12.0	12.1	12.7	12.7

注1：平均在院日数=年間延患者数/ {(1/2) \* (年間入院患者数 + 年間退院患者数)}



診療科別外来患者数

(単位：人)

	令和5年度		令和4年度		令和3年度		令和2年度		令和元年度	
	延患者数	1日平均	延患者数	1日平均	延患者数	1日平均	延患者数	1日平均	延患者数	1日平均
糖尿病内分泌内科	10,323	42.5	10,440	43.0	11,287	46.6	9,136	37.6	9,020	37.6
消化器内科	16,427	67.6	15,489	63.7	16,176	66.8	16,346	67.3	16,924	70.5
循環器内科	18,939	77.9	21,063	86.7	17,411	71.9	17,115	70.4	17,065	71.1
呼吸器内科	2,691	11.1	2,369	9.7	2,249	9.3	1,881	7.7	1,629	6.8
腎高血圧内科	20,775	85.5	21,351	87.9	19,969	82.5	19,813	81.5	19,803	82.5
脳神経内科	1,149	4.7	868	3.6	1,194	4.9	1,172	4.8	1,035	4.3
血液内科	1,406	5.8	1,610	6.6	1,287	5.3	1,058	4.4	668	2.8
内科合計	71,710	295.1	73,190	301.2	69,573	287.5	66,521	273.7	66,144	275.6
精神科	17,247	71.0	16,817	69.2	16,389	67.7	15,498	63.8	16,032	66.8
小児科	1,981	8.2	3,177	13.1	2,236	9.2	2,062	8.5	6,170	25.7
外科	18,053	74.3	18,049	74.3	17,348	71.7	15,033	61.9	15,389	64.1
心臓血管外科	5	0.0	10	0.0	1	0.0	331	1.4	414	1.7
整形外科	10,280	42.3	9,769	40.2	10,348	42.8	10,559	43.5	11,649	48.5
脳神経外科	1,044	4.3	1,041	4.3	1,020	4.2	1,106	4.6	726	3.0
皮膚科	4,979	20.5	4,862	20.0	5,592	23.1	5,419	22.3	6,019	25.1
形成外科	268	1.1	296	1.2	373	1.5	421	1.7	370	1.5
泌尿器科	14,327	59.0	14,489	59.6	14,030	58.0	12,763	52.5	12,365	51.5
産婦人科	4,392	18.1	4,443	18.3	3,421	14.1	2,992	12.3	3,030	12.6
眼科	7,711	31.7	8,159	33.6	7,825	32.3	7,812	32.1	9,015	37.6
耳鼻咽喉科	7,948	32.7	8,364	34.4	8,292	34.3	8,304	34.2	9,075	37.8
放射線科	906	3.7	884	3.6	920	3.8	924	3.8	998	4.2
甲状腺診療科	7,140	29.4	7,233	29.8	8,934	36.9	7,900	32.5	7,703	32.1
ものわすれ科	637	2.6	709	2.9	1,021	4.2	1,123	4.6	1,269	5.3
漢方内科	943	3.9	1,004	4.1	890	3.7	692	2.8	626	2.6
禁煙外来	15	0.1	54	0.2	61	0.3	54	0.2	70	0.3
歯科口腔外科	7,009	28.8	6,921	28.5	7,544	31.2	7,198	29.6	9,130	38.0
合計	176,595	726.7	179,471	738.6	175,818	726.5	166,712	686.1	176,194	734.1
小児外科	691	2.8	1,785	7.3	1,768	7.3	1,839	7.6	2,049	8.5
放射線治療科	3,764	15.5	3,660	15.1	3,986	16.5	3,498	14.4	2,957	12.3

※小児外科と放射線治療科については、再掲。

診療科別平均外来患者通院回数

(単位：回)

	令和5年度	令和4年度	令和3年度	令和2年度	令和元年度
糖尿病内分泌内科	1.2	1.2	1.1	1.1	1.1
消化器内科	1.3	1.2	1.2	1.2	1.2
循環器内科	1.1	1.1	1.1	1.1	1.1
呼吸器内科	1.1	1.1	1.1	1.1	1.1
腎高血圧内科	2.3	2.3	2.4	2.6	2.6
脳神経内科	1.2	1.2	1.2	1.3	1.3
血液内科	1.4	1.5	1.4	1.5	1.5
内科合計	1.4	1.4	1.4	1.4	1.4
精神科	1.3	1.3	1.3	1.3	1.3
小児科	1.2	1.2	1.2	1.2	1.2
外科	1.7	1.7	1.7	1.6	1.6
心臓血管外科	1.0	1.0	1.0	1.4	1.4
整形外科	1.3	1.3	1.4	1.4	1.4
脳神経外科	1.1	1.1	1.1	1.2	1.2
皮膚科	1.3	1.3	1.3	1.4	1.4
形成外科	1.5	1.7	1.7	1.8	1.8
泌尿器科	1.4	1.4	1.4	1.4	1.4
産婦人科	1.2	1.3	1.2	1.2	1.2
眼科	1.1	1.2	1.1	1.2	1.2
耳鼻咽喉科	1.2	1.3	1.3	1.3	1.3
放射線科	1.0	1.0	1.0	1.0	1.0
甲状腺診療科	1.2	1.2	1.2	1.1	1.1
ものわすれ科	1.2	1.3	1.2	1.2	1.2
漢方内科	1.0	1.0	1.0	1.0	1.0
禁煙外来	1.4	1.3	1.2	1.4	1.4
歯科口腔外科	1.3	1.4	1.4	1.4	1.4
合計	1.4	1.3	1.3	1.4	1.4

診療科別時間外・休日受付患者数および救急車搬送患者数

(単位：人)

	令和5年度合計			令和4年度合計			令和3年度合計			令和2年度合計			令和元年度合計		
	患者数	1日平均	構成比	患者数	1日平均	構成比	患者数	1日平均	構成比	患者数	1日平均	構成比	患者数	1日平均	構成比
糖尿病内分泌内科	432	1.18	7.0%	347	0.95	6.1%	583	1.60	10.9%	316	0.87	6.1%	545	1.49	8.3%
消化器内科	1,232	3.37	19.9%	1,255	3.44	22.0%	1,084	2.97	20.2%	1,000	2.74	19.4%	1,304	3.56	19.8%
循環器内科	1,485	4.06	24.0%	1,397	3.83	24.5%	943	2.58	17.6%	1,114	3.05	21.6%	1,259	3.44	19.1%
呼吸器内科	1	0.00	0.0%	1	0.00	0.0%	5	0.01	0.1%	0	0.00	0.0%	0	0.00	0.0%
腎高血圧内科	824	2.25	13.3%	544	1.49	9.5%	601	1.65	11.2%	600	1.64	11.6%	761	2.08	11.6%
脳神経内科	0	0.00	0.0%	0	0.00	0.0%	0	0.00	0.0%	0	0.00	0.0%	0	0.00	0.0%
血液内科	0	0.00	0.0%	2	0.01	0.0%	6	0.02	0.1%	1	0.00	0.0%	0	0.00	0.0%
内科合計	3,974	10.86	64.3%	3,546	9.72	62.2%	3,222	8.83	60.1%	3,031	8.30	58.7%	3,869	10.57	58.8%
精神科	44	0.12	0.7%	29	0.08	0.5%	33	0.09	0.6%	40	0.11	0.8%	95	0.26	1.4%
小児科	113	0.31	1.8%	123	0.34	2.2%	24	0.07	0.4%	25	0.07	0.5%	162	0.44	2.5%
外科	321	0.88	5.2%	412	1.13	7.2%	391	1.07	7.3%	361	0.99	7.0%	412	1.13	6.3%
心臓血管外科	0	0.00	0.0%	0	0.00	0.0%	0	0.00	0.0%	9	0.02	0.2%	17	0.05	0.3%
整形外科	720	1.97	11.7%	636	1.74	11.2%	632	1.73	11.8%	680	1.86	13.2%	799	2.18	12.1%
脳神経外科	58	0.16	0.9%	54	0.15	0.9%	45	0.12	0.8%	41	0.11	0.8%	15	0.04	0.2%
皮膚科	388	1.06	6.3%	405	1.11	7.1%	481	1.32	9.0%	451	1.24	8.7%	607	1.66	9.2%
形成外科	0	0.00	0.0%	0	0.00	0.0%	0	0.00	0.0%	0	0.00	0.0%	0	0.00	0.0%
泌尿器科	287	0.78	4.6%	255	0.70	4.5%	291	0.80	5.4%	210	0.58	4.1%	288	0.79	4.4%
産婦人科	18	0.05	0.3%	35	0.10	0.6%	24	0.07	0.4%	28	0.08	0.5%	25	0.07	0.4%
眼科	19	0.05	0.3%	15	0.04	0.3%	5	0.01	0.1%	21	0.06	0.4%	21	0.06	0.3%
耳鼻咽喉科	230	0.63	3.7%	185	0.51	3.2%	206	0.56	3.8%	258	0.71	5.0%	264	0.72	4.0%
放射線科	0	0.00	0.0%	0	0.00	0.0%	0	0.00	0.0%	0	0.00	0.0%	0	0.00	0.0%
甲状腺診療科	4	0.01	0.1%	4	0.01	0.1%	2	0.01	0.0%	4	0.01	0.1%	0	0.00	0.0%
歯科口腔外科	0	0.00	0.0%	4	0.01	0.1%	1	0.00	0.0%	5	0.01	0.1%	7	0.02	0.1%
合計	6,176	16.87	100.0%	5,703	15.62	100.0%	5,357	14.68	100.0%	5,164	14.15	100.0%	6,581	17.98	100.0%
(内数) 救急車			3,534			2,996			2,462			2,260			2,068

診療科別時間外・休日受付入院患者数（再掲）

(単位：人)

	令和5年度合計			令和4年度合計			令和3年度合計			令和2年度合計			令和元年度合計		
	患者数	1日平均	構成比	患者数	1日平均	構成比	患者数	1日平均	構成比	患者数	1日平均	構成比	患者数	1日平均	構成比
糖尿病内分泌内科	63	0.17	4.9%	48	0.13	4.0%	89	0.24	8.0%	27	0.07	2.5%	33	0.09	2.9%
消化器内科	282	0.77	22.2%	309	0.85	25.6%	295	0.81	26.6%	324	0.89	30.4%	373	1.02	32.6%
循環器内科	388	1.06	30.5%	405	1.11	33.6%	278	0.76	25.1%	297	0.81	27.9%	297	0.81	26.0%
腎高血圧内科	181	0.49	14.2%	75	0.21	6.2%	88	0.24	7.9%	104	0.28	9.8%	113	0.31	9.9%
内科合計	914	2.50	71.8%	837	2.29	69.4%	750	2.05	67.6%	752	2.06	70.5%	816	2.23	71.3%
精神科	3	0.01	0.2%	4	0.01	0.3%	6	0.02	0.5%	2	0.01	0.2%	7	0.02	0.6%
小児科	11	0.03	0.9%	6	0.02	0.5%	0	0.00	0.0%	0	0.00	0.0%	12	0.03	1.0%
外科	149	0.41	11.7%	179	0.49	14.8%	173	0.47	15.6%	145	0.40	13.6%	142	0.39	12.4%
心臓血管外科	-	-	-	-	-	-	-	-	-	3	0.01	0.3%	1	0.00	0.1%
整形外科	123	0.34	9.7%	113	0.31	9.4%	107	0.29	9.6%	97	0.27	9.1%	111	0.30	9.7%
脳神経外科	7	0.02	0.5%	8	0.02	0.7%	4	0.01	0.4%	3	0.01	0.3%	0	0.00	0.0%
皮膚科	3	0.01	0.2%	8	0.02	0.7%	8	0.02	0.7%	7	0.02	0.7%	0	0.00	0.0%
泌尿器科	24	0.07	1.9%	13	0.04	1.1%	22	0.06	2.0%	13	0.04	1.2%	23	0.06	2.0%
産婦人科	10	0.03	0.8%	20	0.05	1.7%	12	0.03	1.1%	18	0.05	1.7%	13	0.04	1.1%
眼科	0	0.00	0.0%	0	0.00	0.0%	0	0.00	0.0%	0	0.00	0.0%	0	0.00	0.0%
耳鼻咽喉科	29	0.08	2.3%	18	0.05	1.5%	27	0.07	2.4%	25	0.07	2.3%	18	0.05	1.6%
歯科口腔外科	0	0.00	0.0%	0	0.00	0.0%	0	0.00	0.0%	1	0.00	0.1%	1	0.00	0.1%
合計	1,273	3.48	100.0%	1,206	3.30	100.0%	1,109	3.04	100.0%	1,066	2.92	100.0%	1,144	3.13	100.0%

地域医療支援病院 紹介率

区分	令和5年度	令和4年度	令和3年度	令和2年度	令和元年度
初診患者数 (A)	16,846	18,197	17,876	15,927	18,999
休日・時間外・深夜救急患者数 (B)	3,881	3,425	3,340	3,079	3,965
救急車来院者数 (初診) (C)	871	686	597	552	474
紹介患者数 (初診) (D)	9,078	8,536	8,710	8,132	8,238
逆紹介患者数 (E)	10,793	10,776	10,739	10,049	11,059
支援病院紹介率 D / {A - (B + C)} (F)	75.1%	60.6%	62.5%	66.1%	56.6%
支援病院逆紹介率 E / (A - B) (G)	89.2%	76.5%	77.0%	81.7%	76.0%

紹介患者数

(単位：人)

	令和5年度					令和4年度					令和3年度					令和2年度					令和元年度				
	全 体	入 院	外 来	登 録 医 生	そ の 他	全 体	入 院	外 来	登 録 医 生	そ の 他	全 体	入 院	外 来	登 録 医 生	そ の 他	全 体	入 院	外 来	登 録 医 生	そ の 他	全 体	入 院	外 来	登 録 医 生	そ の 他
糖尿病内分泌内科	312	121	191	175	137	333	137	196	182	151	535	214	321	340	195	315	125	190	194	121	225	87	138	134	91
消化器内科	1,528	475	1,053	947	581	1,384	472	912	887	497	1,389	431	958	943	446	1,447	472	975	1,011	436	1,081	335	746	741	340
循環器内科	1,562	546	1,016	978	584	1,579	556	1,023	938	641	1,394	466	928	894	500	1,315	532	783	803	512	1,055	402	653	740	315
呼吸器内科	112	5	107	53	59	82	3	79	29	53	86	3	83	39	47	64	3	61	20	44	17	1	16	6	11
腎高血圧内科	630	217	413	398	232	482	135	347	286	196	411	115	296	265	146	444	138	306	279	165	337	110	227	218	119
精神科	320	48	272	96	224	305	56	249	66	239	324	48	276	92	232	252	49	203	83	169	146	26	120	39	107
小児科	189	55	134	107	82	102	33	69	64	38	96	21	75	65	31	113	19	94	87	26	178	91	87	139	39
外科	666	341	325	344	322	858	375	483	431	427	850	336	514	429	421	749	286	463	408	341	531	225	306	340	191
乳腺外科	13	4	9	5	8	-	-	-	-	-	-	-	-	-	-	-	-	-	-	-	-	-	-	-	-
呼吸器外科	71	0	71	0	71	-	-	-	-	-	-	-	-	-	-	-	-	-	-	-	-	-	-	-	-
心臓血管外科	2	0	2	0	2	2	0	2	0	2	2	0	2	0	2	37	5	32	28	9	26	3	23	21	5
整形外科	640	171	469	404	236	601	179	422	402	199	588	187	401	394	194	596	169	427	411	185	438	98	340	265	173
脳神経外科	97	12	85	43	54	74	17	57	28	46	95	19	76	41	54	95	22	73	34	61	24	0	24	13	11
皮膚科	136	20	116	85	51	152	12	140	66	86	142	21	121	83	59	137	18	119	80	57	74	11	63	39	35
形成外科	49	0	49	37	12	54	2	52	36	18	44	0	44	31	13	49	0	49	35	14	31	0	31	24	7
泌尿器科	607	177	430	396	211	610	171	439	396	214	609	155	454	407	202	564	190	374	367	197	459	121	338	281	178
産婦人科	188	55	133	103	85	232	85	147	98	134	166	44	122	83	83	115	43	72	67	48	108	29	79	52	56
眼科	293	16	277	152	141	284	26	258	175	109	199	14	185	129	70	227	23	204	140	87	201	7	194	129	72
耳鼻咽喉科	900	271	629	550	350	957	242	715	379	578	921	196	725	389	532	926	194	732	408	518	793	116	677	368	425
放射線科	892	0	892	846	46	880	0	880	837	43	909	0	909	874	35	926	0	926	892	34	1,001	0	1,001	933	68
甲状腺診療科	1,123	1	1,122	126	997	992	9	983	90	902	1,016	4	1,012	98	918	968	4	964	94	874	866	5	861	92	774
脳神経内科	81	0	81	41	40	49	0	49	22	27	80	0	80	46	34	77	1	76	24	53	37	0	37	13	24
血液内科	36	1	35	18	18	64	0	64	20	44	37	0	37	14	23	38	1	37	15	23	11	0	11	4	7
もの忘れ科	72	1	71	42	30	64	0	64	43	21	70	1	69	43	27	54	0	54	36	18	58	0	58	42	16
漢方外来	17	0	17	3	14	36	0	36	1	35	43	0	43	7	36	26	0	26	5	21	10	0	10	3	7
放射線治療科	19	1	18	0	19	23	0	23	0	23	30	0	30	0	30	45	0	45	0	45	17	0	17	0	17
歯科口腔外科	1,539	75	1,464	48	1,491	1,355	60	1,295	39	1,316	1,528	77	1,451	41	1,487	1,262	62	1,200	45	1,217	1,416	55	1,361	51	1,365
合計	12,094	2,613	9,481	5,997	6,097	11,554	2,570	8,984	5,515	6,039	11,564	2,352	9,212	5,747	5,817	10,841	2,356	8,485	5,566	5,275	9,140	1,722	7,418	4,687	4,453

紹介地域別患者数

(単位：人)

	令和5年度			令和4年度			令和3年度			令和2年度			令和元年度		
	全 体	登 録 医 生	そ の 他	全 体	登 録 医 生	そ の 他	全 体	登 録 医 生	そ の 他	全 体	登 録 医 生	そ の 他	全 体	登 録 医 生	そ の 他
白山市	5,272	4,439	833	4,945	4,054	891	5,181	4,345	836	5,148	4,366	782	4,523	3,740	783
野々市市	2,459	1,425	1,034	2,311	1,293	1,018	2,288	1,226	1,062	2,036	1,065	971	1,761	848	913
川北町	67	29	38	56	35	21	56	26	30	48	19	29	39	14	25
能美市	824	52	772	748	60	688	764	83	681	695	73	622	517	50	467
小松市	891	0	891	875	0	875	925	0	925	792	0	792	755	0	755
金沢市	2,059	52	2,007	2,192	73	2,119	1,949	67	1,882	1,741	43	1,698	1,250	35	1,215
県内	374	0	374	277	0	277	239	0	239	250	0	250	162	0	162
県外	148	0	148	150	0	150	162	0	162	131	0	131	133	0	133
合計	12,094	5,997	6,097	11,554	5,515	6,039	11,564	5,747	5,817	10,841	5,566	5,275	9,140	4,687	4,453

再掲

金沢大学	455	0	455	544	0	544	401	0	401	351	0	351	160	0	160
金沢医科大学	95	0	95	113	0	113	104	0	104	107	0	107	49	0	49

## 逆紹介患者数

(単位：人)

	令和5年度					令和4年度					令和3年度					令和2年度					令和元年度				
	全 体	入 院	外 来	登 録 医 生	そ の 他	全 体	入 院	外 来	登 録 医 生	そ の 他	全 体	入 院	外 来	登 録 医 生	そ の 他	全 体	入 院	外 来	登 録 医 生	そ の 他	全 体	入 院	外 来	登 録 医 生	そ の 他
糖尿病内分泌内科	427	193	234	214	213	480	227	253	295	185	556	252	304	331	225	376	170	206	221	155	464	214	250	290	174
消化器内科	1,287	654	633	760	527	1,338	654	684	769	569	1,149	556	593	683	466	1,254	654	600	780	474	1,494	762	732	900	594
循環器内科	1,954	997	957	1,121	833	1,971	1,071	900	1,108	863	1,575	854	721	919	656	1,751	1,031	720	975	776	1,742	1,006	736	1,061	681
呼吸器内科	156	4	152	66	90	108	1	107	28	80	97	0	97	26	71	70	3	67	15	55	67	8	59	20	47
腎高血圧内科	666	305	361	351	315	471	212	259	224	247	455	192	263	258	197	551	262	289	270	281	586	303	283	328	258
精神科	338	90	248	109	229	343	89	254	89	254	352	99	253	115	237	327	104	223	108	219	337	155	182	113	224
小児科	47	11	36	2	45	41	12	29	4	37	27	2	25	0	27	21	2	19	6	15	38	5	33	12	26
外科	564	387	177	264	300	988	587	401	396	592	797	494	303	340	457	732	432	300	324	408	684	401	283	335	349
乳腺外科	143	72	71	63	80	-	-	-	-	-	-	-	-	-	-	-	-	-	-	-	-	-	-	-	-
呼吸器外科	84	3	81	0	84	-	-	-	-	-	-	-	-	-	-	-	-	-	-	-	-	-	-	-	-
心臓血管外科	6	1	5	0	6	6	1	5	1	5	0	0	0	0	35	16	19	17	18	33	17	16	29	4	
整形外科	536	258	278	269	267	539	249	290	277	262	475	227	248	253	222	462	217	245	256	206	446	239	207	223	223
脳神経外科	102	25	77	34	68	106	27	79	46	60	90	31	59	47	43	97	30	67	38	59	43	1	42	11	32
皮膚科	98	34	64	39	59	103	26	77	36	67	98	34	64	34	64	78	32	46	33	45	96	45	51	39	57
形成外科	17	0	17	2	15	21	1	20	1	20	16	1	15	2	14	21	1	20	1	20	19	1	18	1	18
泌尿器科	689	399	290	385	304	625	330	295	335	290	583	339	244	315	268	625	379	246	361	264	675	361	314	377	298
産婦人科	169	73	96	63	106	183	85	98	53	130	133	41	92	38	95	101	35	66	33	68	107	36	71	23	84
眼科	343	134	209	187	156	379	151	228	203	176	261	98	163	143	118	321	144	177	180	141	400	176	224	242	158
耳鼻咽喉科	385	214	171	184	201	568	286	282	222	346	479	216	263	200	279	464	228	236	195	269	536	218	318	247	289
放射線科	882	3	879	837	45	870	2	868	828	42	827	7	820	795	32	910	4	906	876	34	985	7	978	918	67
甲状腺診療科	1,099	5	1,094	151	948	1,068	10	1,058	188	880	927	5	922	94	833	899	4	895	77	822	879	4	875	85	794
脳神経内科	58	2	56	31	27	63	0	63	27	36	72	3	69	35	37	37	0	37	12	25	44	3	41	16	28
血液内科	58	1	57	16	42	73	2	71	16	57	53	2	51	10	43	55	1	54	13	42	39	7	32	7	32
もの忘れ科	83	0	83	41	42	80	0	80	51	29	70	1	69	51	19	59	1	58	36	23	81	1	80	61	20
漢方外来	3	0	3	0	3	1	0	1	0	1	2	0	2	1	1	1	0	1	0	1	0	0	0	0	0
放射線治療科	20	2	18	0	20	24	1	23	0	24	24	0	24	0	24	38	1	37	0	38	13	1	12	0	13
人間ドック	7	0	7	3	4	-	-	-	-	-	-	-	-	-	-	-	-	-	-	-	-	-	-	-	-
麻酔科	1	0	1	0	1	-	-	-	-	-	-	-	-	-	-	-	-	-	-	-	-	-	-	-	-
歯科口腔外科	1,031	59	972	45	986	1,004	43	961	29	975	1,041	48	993	52	989	878	47	831	39	839	912	59	853	48	864
合計	11,253	3,926	7,327	5,237	6,016	11,453	4,067	7,386	5,226	6,227	10,159	3,502	6,657	4,742	5,417	10,163	3,798	6,365	4,866	5,297	10,720	4,030	6,690	5,386	5,334

## 逆紹介地域別患者数

(単位：人)

	令和5年度			令和4年度			令和3年度			令和2年度			令和元年度		
	全 体	登 録 医 生	そ の 他	全 体	登 録 医 生	そ の 他	全 体	登 録 医 生	そ の 他	全 体	登 録 医 生	そ の 他	全 体	登 録 医 生	そ の 他
白山市	4,486	3,893	593	4,502	3,813	689	4,065	3,544	521	4,324	3,783	541	4,814	4,208	606
野々市市	2,050	1,187	863	2,147	1,249	898	1,995	1,038	957	1,765	936	829	1,853	1,039	814
川北町	62	38	24	57	45	12	55	34	21	43	22	21	51	34	17
能美市	779	50	729	749	45	704	676	62	614	713	65	648	681	53	628
小松市	811	0	811	830	0	830	812	0	812	701	0	701	670	0	670
金沢市	2,590	69	2,521	2,585	74	2,511	2,165	64	2,101	2,206	60	2,146	2,217	52	2,165
県内	344	0	344	441	0	441	282	0	282	278	0	278	271	0	271
県外	131	0	131	142	0	142	109	0	109	133	0	133	163	0	163
合計	11,253	5,237	6,016	11,453	5,226	6,227	10,159	4,742	5,417	10,163	4,866	5,297	10,720	5,386	5,334

## 再掲

金沢大学	578	0	578	537	0	537	500	0	500	507	0	507	457	0	457
金沢医科大学	137	0	137	250	0	250	121	0	121	133	0	133	137	0	137

地域別入院患者数（経年）

（単位：人）

	令和5年度		令和4年度		令和3年度		令和2年度		令和元年度	
	延患者数	構成比	延患者数	構成比	延患者数	構成比	延患者数	構成比	延患者数	構成比
白山市	61,962	64.0%	64,308	67.1%	60,418	65.5%	64,053	67.0%	70,307	69.4%
野々市市	11,796	12.2%	11,789	12.3%	11,223	12.2%	11,481	12.0%	12,283	12.1%
川北町	2,521	2.6%	2,253	2.4%	1,981	2.1%	1,960	2.1%	2,484	2.5%
金沢市	6,276	6.5%	6,424	6.7%	6,040	6.5%	5,923	6.2%	6,514	6.4%
小松市	1,971	2.0%	2,413	2.5%	3,589	3.9%	2,517	2.6%	1,707	1.7%
能美市	8,173	8.4%	6,615	6.9%	6,783	7.4%	7,691	8.0%	6,055	6.0%
その他	4,186	4.3%	2,012	2.1%	2,207	2.4%	1,949	2.0%	2,001	2.0%
合計	96,885	100.0%	95,814	100.0%	92,241	100.0%	95,574	100.0%	101,351	100.0%

地域別外来患者数（経年）

（単位：人）

	令和5年度		令和4年度		令和3年度		令和2年度		令和元年度	
	延患者数	構成比	延患者数	構成比	延患者数	構成比	延患者数	構成比	延患者数	構成比
白山市	116,410	65.9%	120,299	67.0%	117,264	66.7%	111,231	66.7%	118,332	67.1%
野々市市	19,797	11.2%	18,873	10.5%	18,467	10.5%	18,445	11.1%	19,528	11.1%
川北町	5,570	3.2%	5,300	3.0%	4,981	2.8%	4,453	2.7%	4,991	2.8%
金沢市	12,984	7.3%	13,629	7.6%	13,767	7.8%	13,118	7.9%	13,712	7.8%
小松市	5,476	3.1%	5,443	3.0%	5,531	3.1%	4,945	3.0%	4,734	2.7%
能美市	12,403	7.0%	12,341	6.9%	11,958	6.8%	10,926	6.6%	11,114	6.3%
その他	4,077	2.3%	3,568	2.0%	3,869	2.2%	3,636	2.2%	3,924	2.2%
合計	176,717	100.0%	179,453	100.0%	175,837	100.0%	166,754	100.0%	176,335	100.0%

# 退院患者統計

- 注1) 実数は最終退院科で集計、総数は転科も退院数に計上
- 注2) 疾病分類は、厚生労働省大臣官房統計情報部編『疾病、傷害および死因の統計分類提要』ICD-10準拠を使用
- 注3) 確定診断名が複数ある場合は、主病名で集計  
(「生活習慣病に関する資料」を除く)
- 注4) 平均在院日数は「退院患者延入院日数／退院患者数」で算定



退院患者医療行為概要 年推移（令和元年度～令和5年度）

項目	令和5年度	令和4年度	令和3年度	令和2年度	令和元年度
病床数	305	305	305	305	305
退院患者数…実数	6,775	6,909	6,684	6,488	6,926
退院患者数…総数	6,979	7,088	6,891	6,668	7,111
一日平均在院患者数	260.4	261.0	257.4	260.3	276.9
病床利用率	85.4%	85.6%	84.4%	85.3%	90.8%
病床回転率（月平均）	2.17	2.21	2.16	2.08	2.08
平均在院日数（実数）	14.1	13.8	14.1	14.6	14.6
死亡患者数	305	243	259	252	268
死亡…48時間以内	55	52	39	55	47
死亡…その他	250	191	220	197	221
院内死亡率…粗率	4.5%	3.5%	3.9%	3.9%	3.9%
院内死亡率…精率	3.7%	2.8%	3.3%	3.0%	3.2%
院内分娩死亡率	0.0%	0.0%	0.0%	0.0%	0.0%
院内新生児死亡率	0.0%	0.0%	0.0%	0.0%	0.0%
剖検数	4	2	1	0	3
剖検率	1.3%	0.8%	0.4%	0.0%	1.1%
対診数	2,655	2,634	2,620	2,476	2,769
対診率	38.0%	37.2%	39.2%	38.2%	40.0%
分娩数	9	21	12	17	13
帝王切開分娩数	4	5	2	5	3
帝王切開率	44.4%	23.8%	16.7%	29.4%	23.1%
中央手術室における手術および処置件数	2,918	2,932	2,823	2,680	2,961



## 退院患者数に関する資料

## 科別・性別 退院患者数 (実数)

令和5年4月～令和6年3月

	退院患者数						前年		
	合計	男	女	延日数	平均在院日数	比率	合計	平均在院日数	比率
糖尿病内分泌内科	310	185	125	5,998	19.3	4.6%	360	18.4	5.2%
消化器内科	1,060	625	435	14,047	13.3	15.6%	1,055	13.6	15.3%
循環器内科	1,450	904	546	20,399	14.1	21.4%	1,603	13.3	23.2%
腎高血圧内科	496	277	219	10,045	20.3	7.3%	345	21.9	5.0%
内科小計	3,316	1,991	1,325	50,489	15.2	48.9%	3,363	14.8	48.7%
小児科	110	58	52	471	4.3	1.6%	71	4.7	1.0%
外科	1,057	554	503	13,027	12.3	15.6%	1,220	11.2	17.7%
整形外科	463	172	291	8,396	18.1	6.8%	487	17.7	7.0%
脳神経外科	33	27	6	527	16.0	0.5%	43	21.1	0.6%
皮膚科	31	12	19	1,684	54.3	0.5%	28	46.5	0.4%
泌尿器科	647	534	113	7,206	11.1	9.5%	565	10.4	8.2%
産婦人科	167		167	1,458	8.7	2.5%	197	8.4	2.9%
眼科	230	113	117	645	2.8	3.4%	231	3.0	3.3%
耳鼻咽喉科	463	276	187	3,957	8.5	6.8%	460	9.2	6.7%
甲状腺診療科	0					0.0%	11	9.9	0.2%
歯科口腔外科	119	58	61	479	4.0	1.8%	108	4.2	1.6%
合計	6,636	3,795	2,841	88,339	13.3	97.9%	6,784	12.9	98.2%
精神科	139	46	93	6,962	50.1	2.1%	125	60.3	1.8%
総計	6,775	3,841	2,934	95,301	14.1	100.0%	6,909	13.8	100.0%

年齢別・性別 退院患者数、死亡数（実数）

令和5年4月～令和6年3月

年 齢	退 院 数				死 亡 数			死亡/退院数
	合計	構成比	男	女	合計	男	女	
0才	23	0.3%	13	10	0			0.0%
1～9	170	2.5%	105	65	0			0.0%
10～19	113	1.7%	64	49	0			0.0%
20～29	178	2.6%	102	76	0			0.0%
30～39	229	3.4%	113	116	1		1	0.4%
40～49	404	6.0%	203	201	4	1	3	1.0%
50～59	584	8.6%	344	240	6	2	4	1.0%
60～69	1,000	14.8%	657	343	27	16	11	2.7%
70～79	2,004	29.6%	1,240	764	84	54	30	4.2%
80～89	1,479	21.8%	810	669	102	65	37	6.9%
90才以上	591	8.7%	190	401	81	35	46	13.7%
合 計	6,775	100.0%	3,841	2,934	305	173	132	4.5%

（単位：人）

令和5年度 年齢別 退院患者数、死亡数（実数）

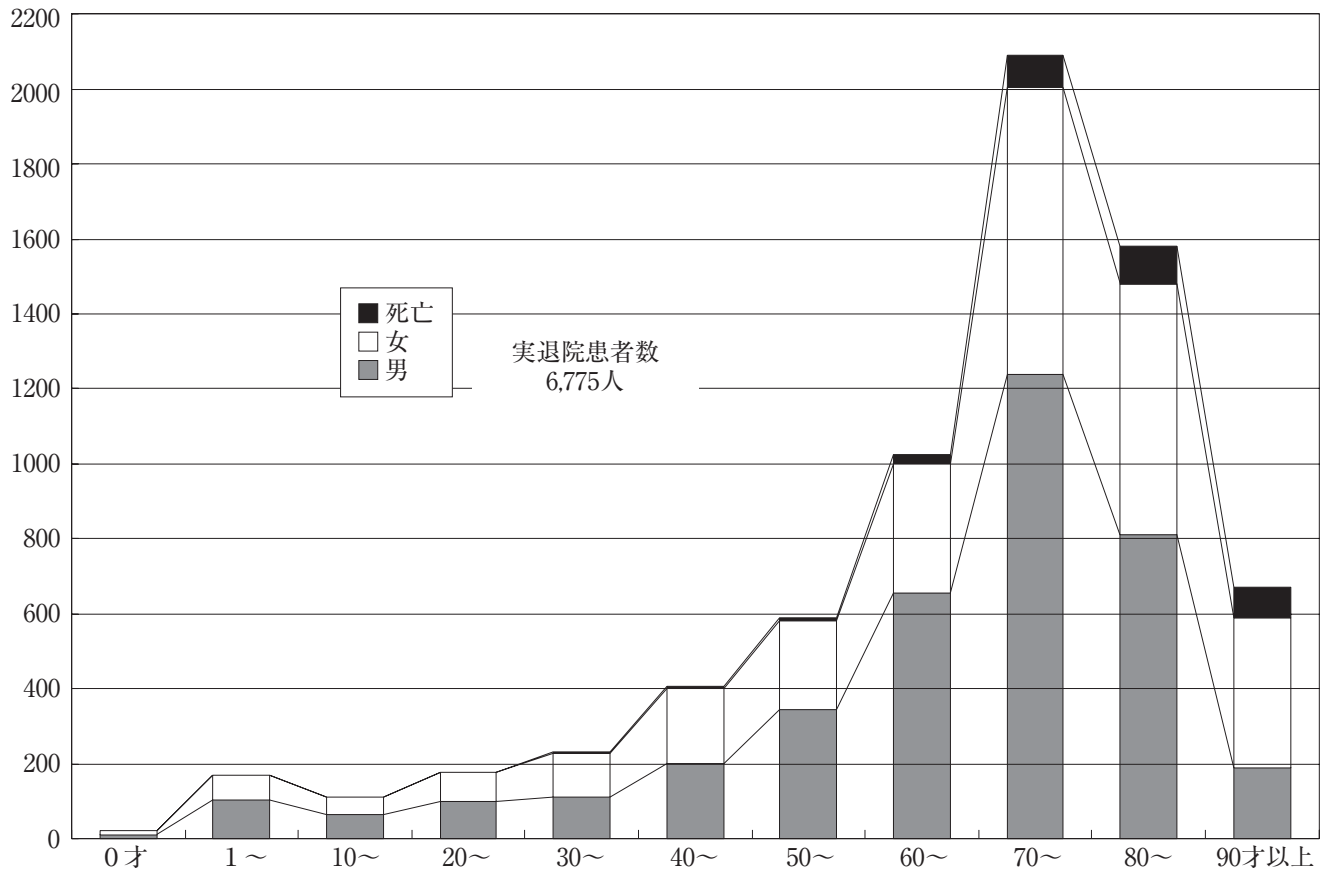

科別・在院期間別・性別 退院患者数（実数）

令和5年4月～令和6年3月

		1～	4～	9～	16～	23～	32～	62～	3月～	6月～	1年～	2年	小計	合計
		3日	8日	15日	22日	31日	61日	91日	6月	1年	2年	以上		
糖尿病内科	男	7	18	57	67	18	12	4	2				185	310
	女	7	12	42	33	13	13	4	1				125	
消化器内科	男	97	219	170	56	31	43	3	6				625	1,060
	女	65	147	112	53	24	26	6	2				435	
循環器内科	男	142	350	204	91	48	49	9	10	1			904	1,450
	女	91	134	151	71	39	44	10	6				546	
腎高血圧内科	男	21	60	70	37	29	47	11	2				277	496
	女	10	55	56	37	16	39	6					219	
内科小計	男	267	647	501	251	126	151	27	20	1	0	0	1,991	3,316
	女	173	348	361	194	92	122	26	9	0	0	0	1,325	
精神科	男		2	8	2	6	14	12	2				46	139
	女	3	6	9	8	9	26	18	12	2			93	
小児科	男	25	32	1									58	110
	女	22	26	4									52	
外科	男	85	239	114	56	27	28	3	2				554	1,057
	女	116	127	149	40	28	33	5	5				503	
整形外科	男	67	15	19	16	27	22	4	2				172	463
	女	80	10	38	46	73	40	3	1				291	
脳神経外科	男	5	7	5	2	4	3	1					27	33
	女		4			2							6	
皮膚科	男		1	2	2	2	1	1	2	1			12	31
	女		1		1	7	5	2	2	1			19	
泌尿科	男	125	171	141	58	16	18	4	1				534	647
	女	16	40	34	6	7	9		1				113	
産婦人科	男												0	167
	女	47	47	61	8	2		1	1				167	
眼科	男	110	3										113	230
	女	114	2		1								117	
耳鼻咽喉科	男	60	171	18	6	3	11	7					276	463
	女	37	114	24	9	2	1						187	
歯科口腔外科	男	38	19	1									58	119
	女	31	28	1			1						61	
合計		1,421	2,060	1,491	706	433	485	114	60	5	0	0		6,775
構成比		21.0%	30.4%	22.0%	10.4%	6.4%	7.2%	1.7%	0.9%	0.1%	0.0%	0.0%		
前年														
合計		1,398	2,249	1,457	697	473	461	110	55	9	0	0		6,909
構成比		20.2%	32.6%	21.1%	10.1%	6.8%	6.7%	1.6%	0.8%	0.1%	0.0%	0.0%		

令和5年度 在院期間別 退院患者数（実数）年対比

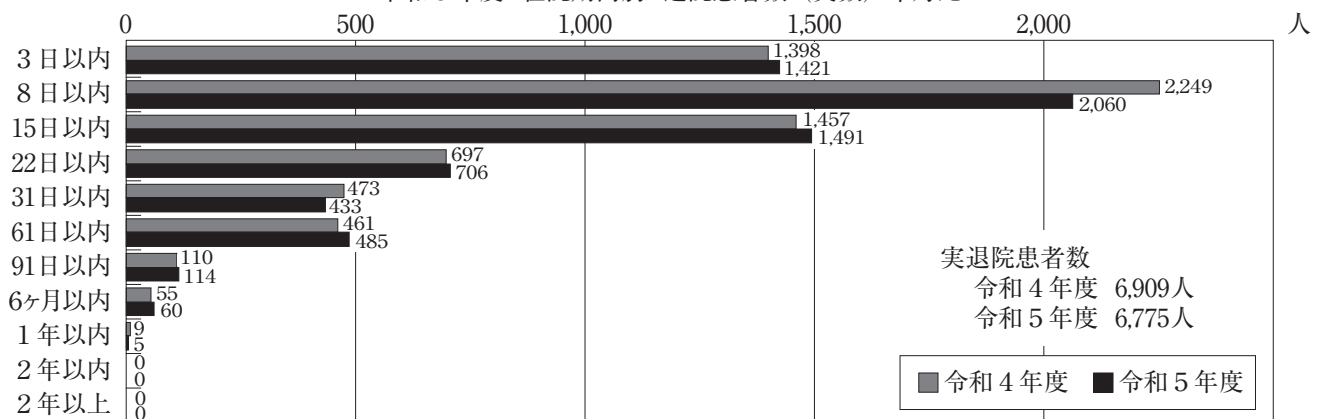

## 科別・地域別 退院患者数（実数）

令和5年4月～令和6年3月

地 域	構成団体				構成外						総計
	白山市	野々市市	川北町	合計	金沢市	能美市	小松市	そ の 他 （ 県 内 ）	県 外	合計	
糖尿病内分泌内科	213	39	8	260	21	22	1	6		50	310
消化器内科	650	148	30	828	67	103	17	36	9	232	1,060
循環器内科	935	183	36	1,154	79	136	28	46	7	296	1,450
腎高血圧内科	318	50	9	377	34	30	7	48		119	496
内科小計	2,116	420	83	2,619	201	291	53	136	16	697	3,316
精神科	82	22	1	105	16	7	9	2		34	139
小児科	84	11	5	100	3	4	2		1	10	110
外科	639	130	32	801	84	101	45	21	5	256	1,057
整形外科	335	54	18	407	14	22	7	11	2	56	463
脳神経外科	22	6	2	30		1	2			3	33
皮膚科	28	1		29	1			1		2	31
泌尿器科	391	73	28	492	59	65	18	11	2	155	647
産婦人科	96	27	2	125	20	8	5	3	6	42	167
眼科	177	9	22	208	4	16	2			22	230
耳鼻咽喉科	228	88	12	328	46	51	24	9	5	135	463
歯科口腔外科	63	18	4	85	6	10	13	5		34	119
合計	4,261	859	209	5,329	454	576	180	199	37	1,446	6,775
構成比	62.9%	12.7%	3.1%	78.7%	6.7%	8.5%	2.7%	2.9%	0.5%	21.3%	

前年	合計	4,485	875	180	5,540	507	531	194	99	38	1,369	6,909
	構成比	64.9%	12.7%	2.6%	80.2%	7.3%	7.7%	2.8%	1.4%	0.6%	19.8%	

地域別・年齢別 退院患者数（実数）

令和5年4月～令和6年3月

地 域		合計	0才	1～9才	10～19才	20～29才	30～39才	40～49才	50～59才	60～69才	70～79才	80～89才	90才～	平均年齢
構成 団 体	白山市	4,261	15	100	56	74	110	213	312	613	1,345	1,003	420	69.7
	野々市市	859	3	31	12	39	42	72	84	128	227	165	56	63.9
	川北町	209	1	8	10	1	2	12	21	31	59	43	21	66.7
	合 計	5,329	19	139	78	114	154	297	417	772	1,631	1,211	497	68.6
構 成 外	金沢市	454	2	6	7	27	26	46	73	74	103	65	25	61.9
	能美市	576	1	13	14	19	20	29	42	87	191	128	32	67.2
	小松市	180		8	9	8	14	22	27	34	32	19	7	56.1
	その他(県内)	199		2	5	3	10	5	20	28	44	54	28	70.9
	県 外	37	1	2		7	5	5	5	5	3	2	2	47.2
	合 計	1,446	4	31	35	64	75	107	167	228	373	268	94	64.2
総 計		6,775	23	170	113	178	229	404	584	1,000	2,004	1,479	591	67.7

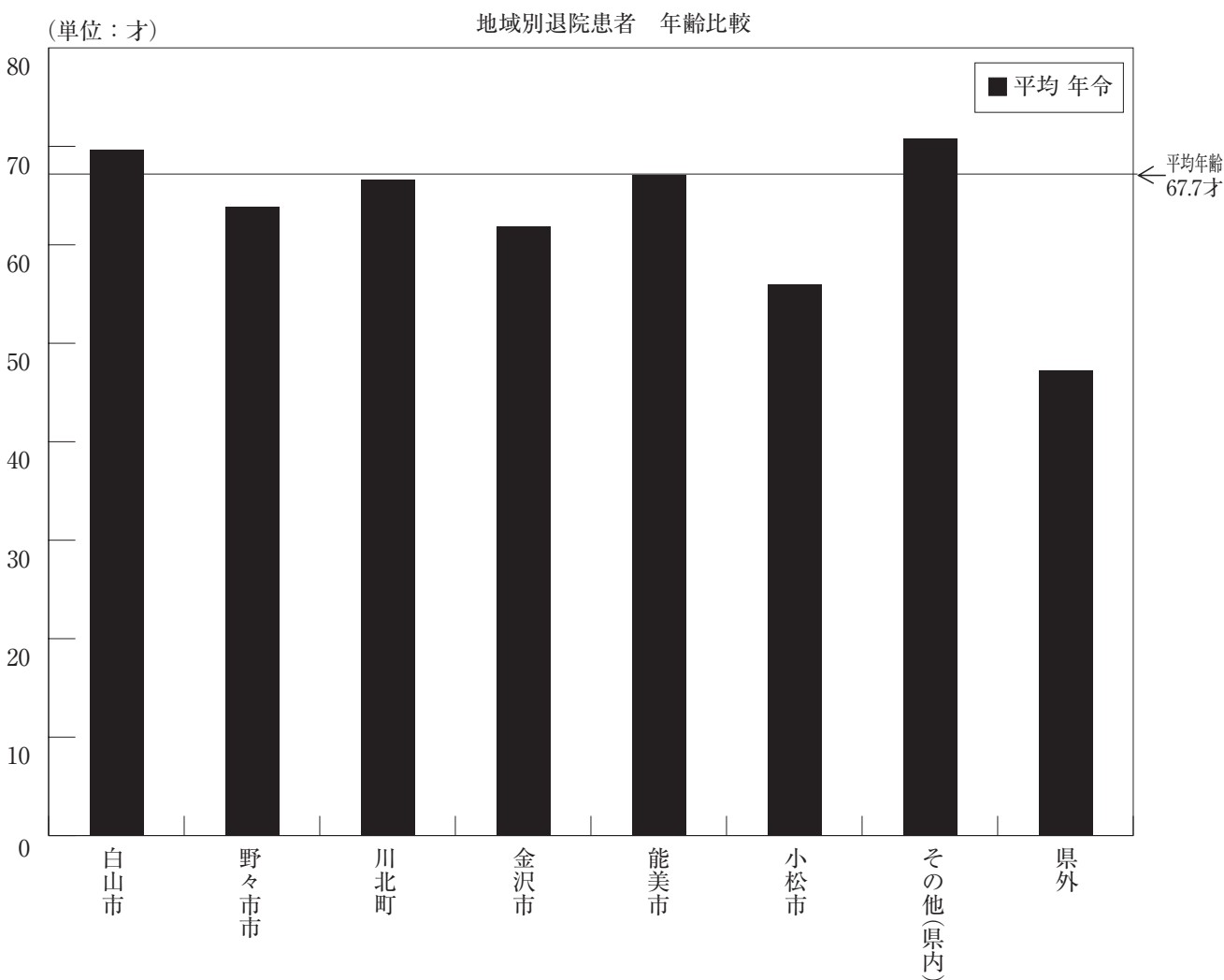





## 疾病に関する資料

疾病分類別・性別 退院患者数（実数）および死亡数

（単位：人）

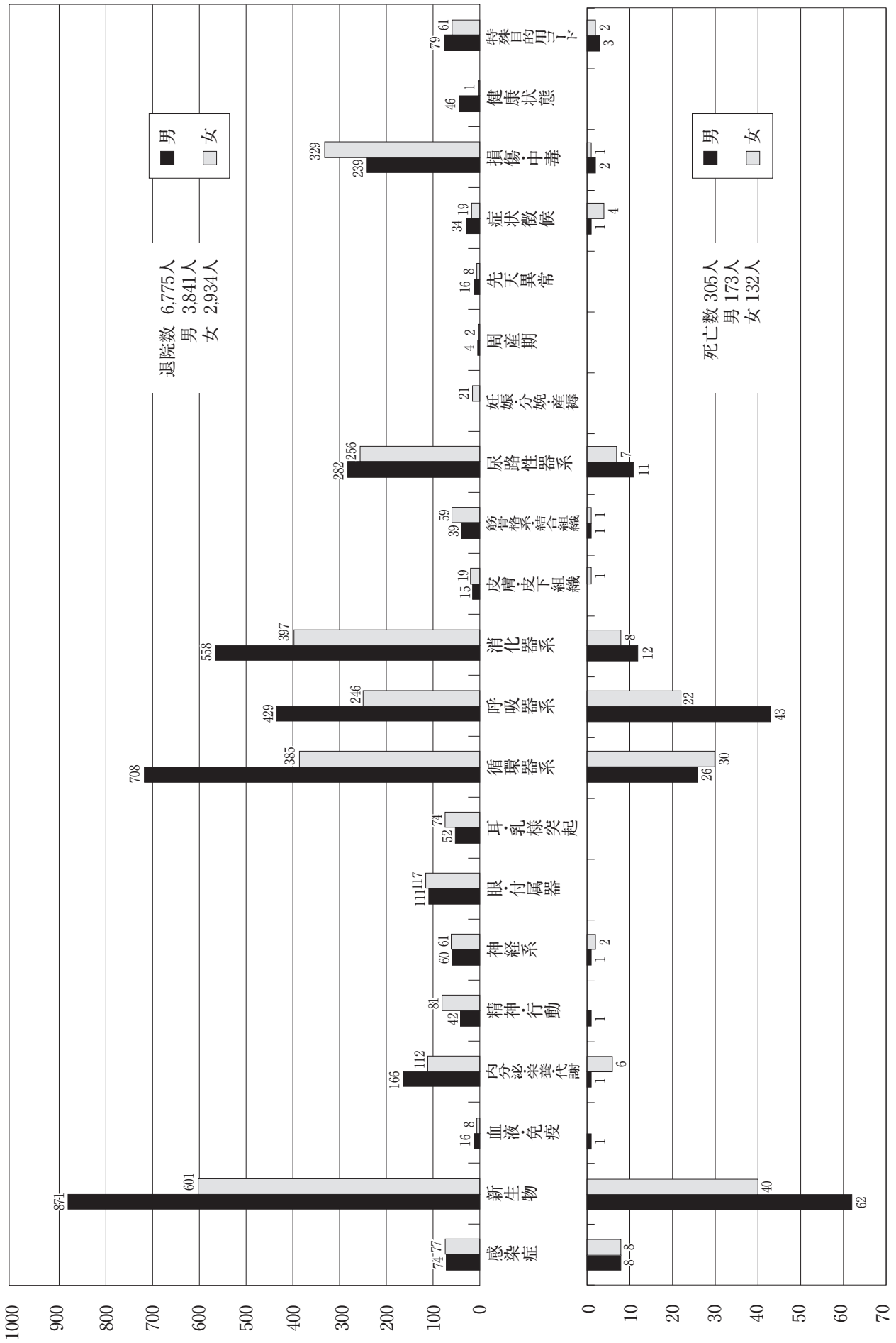

## 科別 疾病上位順

注：転科退院も含む総数で集計。

## \*糖尿病内分泌内科

令和5年4月～令和6年3月

順位	疾 病 名	人数	構成比	平均在院日数
1	2型<インスリン非依存性>糖尿病<NIDDM>	155	48%	16.9
2	1型<インスリン依存性>糖尿病<IDDM>	20	6%	16.8
3	肺炎, 病原体不詳	19	6%	21.8
4	固形物および液状物による肺臓炎	13	4%	33.6
5	コロナウイルス感染症 [COVID-19]	9	3%	14.3
6	尿路系のその他の障害	7	2%	23.3
7	その他の胃腸炎および大腸炎, 感染症および詳細不明の原因によるもの	6	2%	10.0
8	体液量減少 (症)	6	2%	23.3
9	胆石症	5	2%	1.6
10	下垂体機能低下症およびその他の下垂体障害	4	1%	14.3
11	その他の膵内分泌障害	4	1%	14.0
12	脳梗塞	4	1%	24.3
	小計	252	77%	
	その他	74	23%	
	合 計	326	100%	

## \*消化器内科

令和5年4月～令和6年3月

順位	疾 病 名	人数	構成比	平均在院日数
1	胃の悪性新生物<腫瘍>	103	9%	10.4
2	膵の悪性新生物<腫瘍>	97	9%	12.4
3	胆石症	93	8%	12.8
4	麻痺性イレウスおよび腸閉塞, ヘルニアを伴わないもの	46	4%	10.3
5	食道の悪性新生物<腫瘍>	44	4%	16.2
6	肺炎, 病原体不詳	40	4%	18.6
7	脳血管疾患の続発・後遺症	40	4%	6.2
8	腸の憩室性疾患	40	4%	9.8
9	コロナウイルス感染症 [COVID-19]	31	3%	15.7
10	急性膵炎	29	3%	12.2
	小計	563	50%	
	その他	558	50%	
	合 計	1,121	100%	

## \*循環器内科

令和5年4月～令和6年3月

順位	疾 病 名	人数	構成比	平均在院日数
1	狭心症	387	26%	6.0
2	心不全	224	15%	23.1
3	急性心筋梗塞	85	6%	15.0
4	心臓および血管のプロステーシス, 挿入物および移植片の合併症	76	5%	4.6
5	固形物および液状物による肺臓炎	47	3%	25.1
6	肺炎, 病原体不詳	46	3%	24.8
7	コロナウイルス感染症 [COVID-19]	46	3%	18.0
8	慢性虚血性心疾患	45	3%	6.4
9	アテローム<じゅく<粥>状>硬化 (症)	45	3%	9.5
10	細菌性肺炎, 他に分類されないもの	30	2%	21.8
	小計	1,031	69%	
	その他	471	31%	
	合 計	1,502	100%	

科別 疾病上位順

注：転科退院も含む総数で集計。

\*腎高血圧内科

令和5年4月～令和6年3月

順位	疾 病 名	人数	構成比	平均在院日数
1	慢性腎臓病	71	14%	24.1
2	コロナウイルス感染症 [COVID-19]	37	7%	13.0
3	固形物および液状物による肺臓炎	36	7%	29.3
4	肺炎, 病原体不詳	34	6%	17.2
5	尿路系のその他の障害	26	5%	14.9
6	心不全	21	4%	17.2
7	細菌性肺炎, 他に分類されないもの	18	3%	14.1
8	急性腎不全	14	3%	17.1
9	その他の体液, 電解質および酸塩基平衡障害	11	2%	25.9
10	急性尿細管間質性腎炎	10	2%	18.3
	小計	278	53%	
	その他	247	47%	
	合 計	525	100%	

\*内科小計

令和5年4月～令和6年3月

順位	疾 病 名	人数	構成比	平均在院日数
1	狭心症	387	11%	6.0
2	心不全	247	7%	22.4
3	2型<インスリン非依存性>糖尿病<NIDDM>	158	5%	16.7
4	肺炎, 病原体不詳	139	4%	20.7
5	コロナウイルス感染症 [COVID-19]	123	4%	15.6
6	固形物および液状物による肺臓炎	123	4%	28.0
7	胃の悪性新生物<腫瘍>	107	3%	11.5
8	胆石症	101	3%	12.0
9	膵の悪性新生物<腫瘍>	98	3%	12.3
10	急性心筋梗塞	86	2%	14.8
	小計	1,569	45%	
	その他	1,905	55%	
	合 計	3,474	100%	

科別 疾病上位順

注：転科退院も含む総数で集計。

\*精神科

令和5年4月～令和6年3月

順位	疾 病 名	人数	構成比	平均在院日数
1	うつ病エピソード	42	30%	43.9
2	双極性感情障害<躁うつ病>	20	14%	46.0
3	統合失調症	17	12%	33.9
4	アルツハイマー<Alzheimer>病	12	8%	52.8
5	その他の不安障害	9	6%	62.6
6	血管性認知症	6	4%	74.7
7	摂食障害	4	3%	54.5
8	詳細不明の認知症	3	2%	109.7
	小計	113	80%	
	その他	29	20%	
	合 計	142	100%	

\*小児科

令和5年4月～令和6年3月

順位	疾 病 名	人数	構成比	平均在院日数
1	急性気管支炎	17	15%	4.2
2	結節性多発（性）動脈炎および関連病態	8	7%	6.0
3	その他の胃腸炎および大腸炎，感染症および詳細不明の原因によるもの	7	6%	4.1
4	部位不明のウイルス感染症	5	5%	3.4
5	その他のインフルエンザウイルスが分離されたインフルエンザ	5	5%	4.2
6	皮膚および粘膜病変を特徴とするその他のウイルス感染症	5	5%	3.4
7	けいれん<痙攣>，他に分類されないもの	5	5%	3.2
8	有害作用，他に分類されないもの	5	5%	2.0
9	急性扁桃炎	4	4%	3.3
10	肺炎，病原体不詳	4	4%	4.0
	小計	65	59%	
	その他	45	41%	
	合 計	110	100%	

科別 疾病上位順

注：転科退院も含む総数で集計。

\* 外科

令和5年4月～令和6年3月

順位	疾 病 名	人数	構成比	平均在院日数
1	乳房の悪性新生物<腫瘍>	199	19%	10.0
2	結腸の悪性新生物<腫瘍>	137	13%	17.6
3	そけい<鼠径>ヘルニア	123	11%	6.1
4	胃の悪性新生物<腫瘍>	96	9%	12.3
5	胆石症	90	8%	8.3
6	急性虫垂炎	78	7%	7.9
7	麻痺性イレウスおよび腸閉塞, ヘルニアを伴わないもの	47	4%	16.6
8	直腸の悪性新生物<腫瘍>	43	4%	15.6
9	コロナウイルス感染症 [COVID-19]	22	2%	8.3
10	膀胱の悪性新生物<腫瘍>	14	1%	26.4
	小計	849	79%	
	その他	223	21%	
	合 計	1,072	100%	

\* 整形外科

令和5年4月～令和6年3月

順位	疾 病 名	人数	構成比	平均在院日数
1	大腿骨骨折	130	27%	25.6
2	前腕の骨折	73	15%	4.6
3	腰椎および骨盤の骨折	67	14%	22.0
4	肩および上腕の骨折	41	9%	9.0
5	下腿の骨折, 足首を含む	40	8%	23.9
6	肋骨, 胸骨および胸椎骨折	20	4%	13.5
7	手首および手の骨折	14	3%	2.1
8	股関節症 [股関節部の関節症]	11	2%	29.3
9	上肢の単ニューロパチ<シ>ー	9	2%	2.0
10	その他の椎間板障害	7	1%	35.7
11	多部位の骨折	7	1%	17.0
	小計	419	87%	
	その他	61	13%	
	合 計	480	100%	

科別 疾病上位順

注：転科退院も含む総数で集計。

\*脳神経外科

令和5年4月～令和6年3月

順位	疾 病 名	人数	構成比	平均在院日数
1	脳梗塞	14	39%	19.8
2	頭蓋内損傷	7	19%	4.4
3	てんかん	4	11%	11.0
4	脳内出血	3	8%	17.3
	小計	28	78%	
	その他	8	22%	
	合 計	36	100%	

\*皮膚科

令和5年4月～令和6年3月

順位	疾 病 名	人数	構成比	平均在院日数
1	蜂巣炎<蜂窩織炎>	9	27%	31.4
2	丹毒	8	24%	35.1
3	類天疱瘡	3	9%	87.0
4	じょく<褥>瘡性潰瘍および圧迫領域	3	9%	143.7
	小計	23	70%	
	その他	10	30%	
	合 計	33	100%	

\*泌尿器科

令和5年4月～令和6年3月

順位	疾 病 名	人数	構成比	平均在院日数
1	前立腺の悪性新生物<腫瘍>	164	25%	10.1
2	膀胱の悪性新生物<腫瘍>	104	16%	14.5
3	腎結石および尿管結石	95	15%	8.7
4	新生物<腫瘍>の特殊スクリーニング検査	45	7%	3.3
5	腎盂を除く腎の悪性新生物<腫瘍>	36	6%	12.3
6	前立腺肥大（症）	35	5%	9.2
7	閉塞性尿路疾患および逆流性尿路疾患	25	4%	4.6
8	尿管の悪性新生物<腫瘍>	24	4%	26.3
9	腎盂の悪性新生物<腫瘍>	15	2%	25.3
10	急性尿細管間質性腎炎	13	2%	12.6
	小計	556	86%	
	その他	93	14%	
	合 計	649	100%	



科別 疾病上位順

注：転科退院も含む総数で集計。

\*産婦人科

令和5年4月～令和6年3月

順位	疾 病 名	人数	構成比	平均在院日数
1	子宮平滑筋腫	37	22%	9.4
2	子宮頸（部）の異形成	27	16%	4.1
3	卵巣の良性新生物＜腫瘍＞	24	14%	7.5
4	女性性器脱	13	8%	10.3
5	子宮体部の悪性新生物＜腫瘍＞	7	4%	6.7
6	単胎自然分娩	5	3%	6.6
7	卵巣、卵管および子宮広間膜の非炎症性障害	5	3%	6.2
8	子宮内膜症	5	3%	7.6
9	女性生殖器の性状不詳または不明の新生物＜腫瘍＞	5	3%	4.2
	小計	128	76%	
	その他	40	24%	
	合 計	168	100%	

\*眼科

令和5年4月～令和6年3月

順位	疾 病 名	人数	構成比	平均在院日数
1	老人性白内障	216	94%	2.8
2	その他の網膜障害	5	2%	2.0
3	網膜血管閉塞症	4	2%	2.0
4	悪性免疫増殖性疾患	1	0%	18.0
5	涙器の障害	1	0%	6.0
6	緑内障	1	0%	2.0
7	眼球の障害	1	0%	2.0
8	眼球および眼窩の損傷	1	0%	5.0
	合 計	230	100%	

科別 疾病上位順

注：転科退院も含む総数で集計。

\*耳鼻咽喉科

令和5年4月～令和6年3月

順位	疾 病 名	人数	構成比	平均在院日数
1	その他の難聴	56	12%	7.4
2	急性扁桃炎	49	11%	6.3
3	扁桃周囲膿瘍	47	10%	5.4
4	慢性副鼻腔炎	27	6%	5.2
5	顔面神経障害	23	5%	7.5
6	前庭機能障害	23	5%	5.3
7	睡眠障害	22	5%	2.0
8	扁桃およびアデノイドの慢性疾患	22	5%	7.7
9	非化膿性中耳炎	17	4%	2.0
10	甲状腺の悪性新生物<腫瘍>	15	3%	10.0
	小計	301	65%	
	その他	165	35%	
	合 計	466	100%	

\*歯科口腔外科

令和5年4月～令和6年3月

順位	疾 病 名	人数	構成比	平均在院日数
1	歯肉炎および歯周疾患	67	56%	3.4
2	口腔部のう<嚢>胞, 他に分類されないもの	17	14%	3.6
3	埋伏歯	12	10%	3.2
4	歯髄および根尖歯周組織の疾患	6	5%	3.5
5	歯の発育および萌出の障害	3	3%	3.0
6	歯および歯の支持組織のその他の障害	2	2%	3.5
7	唾液腺疾患	2	2%	3.5
8	顎骨のその他の疾患	2	2%	7.0
	小計	111	93%	
	その他	8	7%	
	合 計	119	100%	

## 悪性新生物に関する資料

悪性新生物患者の部位別・性別 患者数(実数)

(実数合計1,315人)

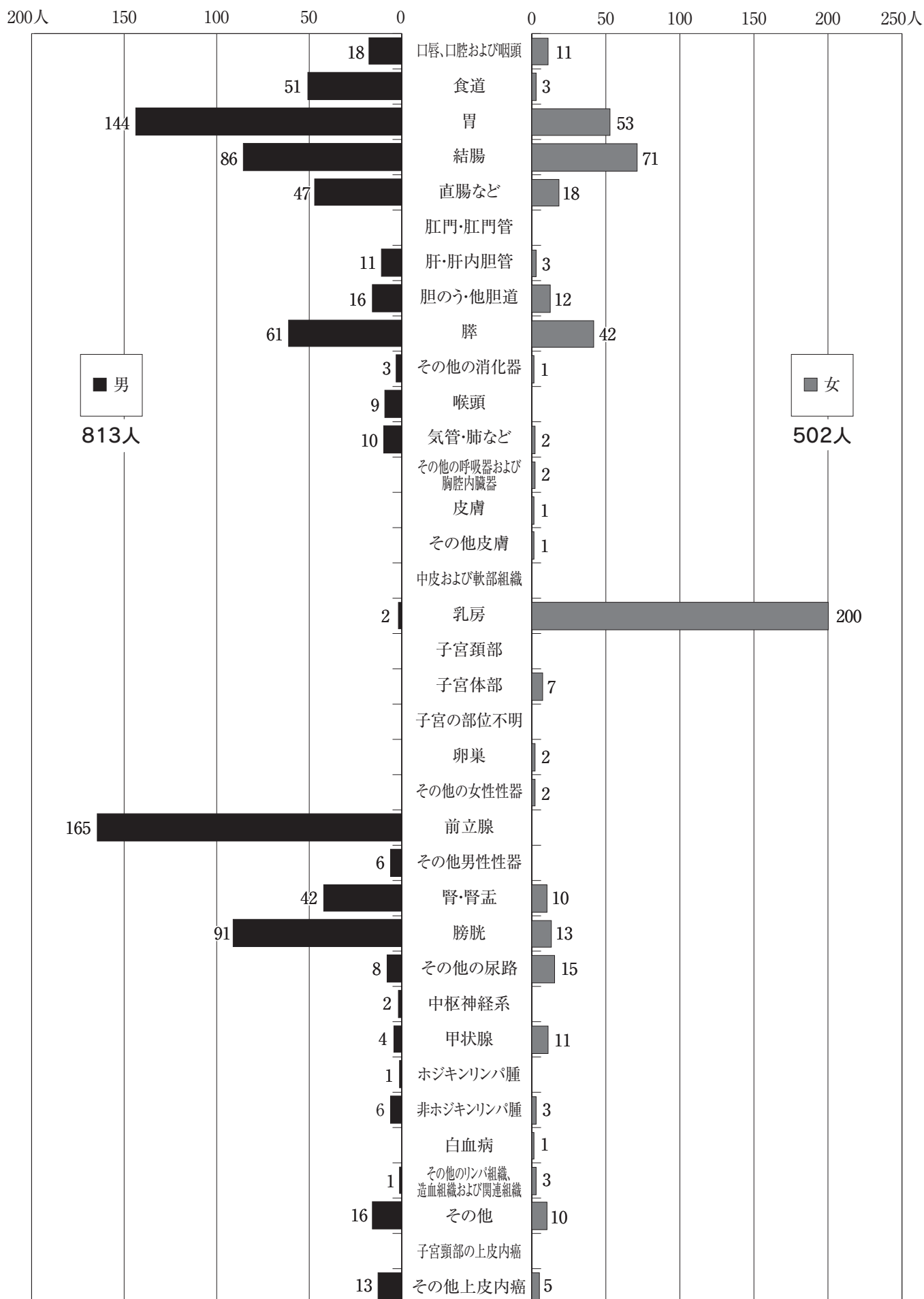

悪性新生物患者の部位別・性別 退院患者数、死亡数（実数） 令和5年4月～令和6年3月

C 分類	部 位	退院数（実数）					死亡数					前年合計		
		合計	男	女	構成比	平均 在院日数	合計	男	女	死亡数/ 退院数 (実数)	平均 在院日数	退院数 (実数)	死亡数	死亡数/ 退院数 (実数)
0201	口唇、口腔および咽頭	29	18	11	2.2%	31.7	3	3		10.3%	42.0	31	3	9.7%
0202	食道	54	51	3	4.1%	17.1	4	4		7.4%	42.5	35	3	8.6%
0203	胃	197	144	53	15.0%	12.5	17	13	4	8.6%	34.8	172	12	7.0%
0204	結腸	157	86	71	11.9%	17.1	14	4	10	8.9%	27.0	172	9	5.2%
0205	直腸S状結腸移行部および直腸	65	47	18	4.9%	14.6	2	2		3.1%	33.0	38	3	7.9%
0206	肛門および肛門管	0			0.0%		0			-		0	0	-
0207	肝および肝内胆管	14	11	3	1.1%	20.1	5	5		35.7%	10.0	14	6	42.9%
0208	胆のうおよびその他の胆道	28	16	12	2.1%	10.9	2	2		7.1%	28.5	39	5	12.8%
0209	膵	103	61	42	7.8%	15.3	16	7	9	15.5%	20.1	82	24	29.3%
0210	その他の消化器	4	3	1	0.3%	11.8	1	1		25.0%	15.0	5	0	0.0%
0211	喉頭	9	9		0.7%	30.2	0			0.0%		8	0	0.0%
0212	気管、気管支および肺	12	10	2	0.9%	27.7	3	3		25.0%	30.7	12	3	25.0%
0213	その他の呼吸器および胸腔内臓器	2		2	0.2%	20.0	0			0.0%		4	0	0.0%
0215	皮膚の悪性黒色腫	1		1	0.1%	2.0	0			0.0%		5	1	20.0%
0216	その他の皮膚	1		1	0.1%	23.0	0			0.0%		0	0	-
0217	中皮および軟部組織	0			0.0%		0			-		3	0	0.0%
0218	乳房	202	2	200	15.4%	10.2	7		7	3.5%	31.7	209	4	1.9%
0219	子宮頸部	0			0.0%		0			-		5	1	20.0%
0220	子宮体部	7		7	0.5%	6.7	0			0.0%		3	0	0.0%
0222	卵巣	2		2	0.2%	22.5	0			0.0%		6	1	16.7%
0223	その他の女性性器	2		2	0.2%	119.0	0			0.0%		0	0	-
0224	前立腺	165	165		12.5%	10.1	3	3		1.8%	8.3	129	2	1.6%
0225	その他の男性生殖器	6	6		0.5%	19.8	1	1		16.7%	35.0	3	1	33.3%
0226	腎および腎盂	52	42	10	4.0%	16.2	4	3	1	7.7%	31.5	48	1	2.1%
0227	膀胱	104	91	13	7.9%	15.4	5	5		4.8%	53.8	96	1	1.0%
0228	その他の尿路	23	8	15	1.7%	27.2	2	1	1	8.7%	8.0	20	1	5.0%
0230	中枢神経系	2	2		0.2%	52.5	0			0.0%		0	0	-
0231	甲状腺	15	4	11	1.1%	10.0	0			0.0%		27	1	3.7%
0232	ホジキンリンパ腫	1	1		0.1%	2.0	0			0.0%		1	0	0.0%
0233	非ホジキンリンパ腫	9	6	3	0.7%	10.7	1		1	11.1%	15.0	17	3	17.6%
0234	白血病	1		1	0.1%	17.0	1		1	100.0%	17.0	1	1	100.0%
0235	その他のリンパ組織、造血組織および関連組織	4	1	3	0.3%	30.3	2	1	1	50.0%	47.0	2	0	0.0%
0236	その他	26	16	10	2.0%	21.9	8	3	5	30.8%	30.3	39	2	5.1%
	計	1,297	800	497	98.6%	14.7	101	61	40	7.8%	29.0	1,226	88	7.2%
0237	子宮頸部の上皮内新生物	0			0.0%		0			-		4	0	0.0%
0238	その他の上皮内新生物	18	13	5	1.4%	7.0	0			0.0%		13	0	0.0%
	計	18	13	5	1.4%	7.0	0	0	0	0.0%		17	0	0.0%
	合計	1,315	813	502	100.0%	14.6	101	61	40	7.7%	29.0	1,243	88	7.1%

## 院内がん登録部位別登録件数

ICD-O3	原発部位	令和5年度	令和4年度	令和3年度	令和2年度	令和元年度	
C00-C14	口唇・口腔・咽頭	29	25	22	27	20	
C15	食道	21	22	21	27	24	
C16	胃	130	128	120	140	156	
C17	小腸	8	4	4	7	9	
C18	C180	盲腸	20	13	11	6	10
	C181	虫垂	2	0	0	2	0
	C182	上行結腸	45	41	29	30	37
	C183	右結腸曲<肝弯曲>	0	1	0	0	0
	C184	横行結腸	20	21	15	22	16
	C185	左結腸曲<脾弯曲>	0	0	0	0	0
	C186	下行結腸	9	12	8	13	8
	C187	S状結腸	56	46	33	49	41
C19	直腸S状部	12	7	8	6	9	
C20	直腸	44	39	34	31	39	
C21	肛門管	0	0	2	0	2	
C22	肝・肝内胆管	6	20	22	12	17	
C23	胆のう	9	8	7	11	8	
C24	肝外胆管、胆管、肝門部胆管、総胆管	7	15	5	14	18	
C25	膵	45	39	35	33	54	
C30,C31	鼻腔・副鼻腔	1	4	2	2	5	
C32	喉頭	7	10	10	3	8	
C34	気管支・肺	17	34	47	33	39	
C37	胸腺	0	1	1	0	0	
C38	胸膜	0	1	0	1	0	
C40,C41	骨	0	1	0	0	0	
C42	骨髄、血液	11	10	13	13	7	
C44	皮膚	8	3	5	8	3	
C48,C49	後腹膜・その他の軟部組織	0	1	1	3	0	
C50	乳房	100	94	107	79	98	
C51	外陰	0	0	0	0	1	
C52	陰	1	0	0	0	0	
C53	子宮頸部	18	22	10	7	9	
C54	子宮体部	9	6	7	2	4	
C56,C57	卵巣・卵管	2	4	2	4	1	
C60	陰茎	1	1	0	0	1	
C61	前立腺	85	89	77	85	79	
C62	精巣	3	2	0	4	5	
C64	腎（腎盂を除く）	25	26	35	27	20	
C65	腎盂	3	8	11	2	8	
C66	尿管	1	10	6	2	6	
C67	膀胱	46	35	46	32	35	
C68	尿道	1	0	1	0	1	
C70-C72,C75	脳・中枢神経系	9	7	7	3	0	
C73	甲状腺	19	31	42	45	25	
C74	副腎	0	0	1	0	0	
C76	不明確な部位-頭部、顔面又は頸部	1	0	1	1	1	
C77	リンパ節	16	11	13	6	7	
C80	その他、部位不明	1	7	9	11	11	
合計		848	859	830	803	842	

※院内がん登録とは、当院でがんの診断・治療を受けた全患者について、がんの診断、治療、予後に関する情報を登録する仕組み。

※悪性および上皮内新生物についてICD-O3（国際疾病分類腫瘍学第3版）を用いて分類する。

## 院内がん登録（令和5年度）主要5部位治療前ステージと治療後ステージ

### 【胃(C16)】 130件

	I	II	III	IV	不明	NA	切除なし	術前治療後
治療前	71	14	8	23	14	0	/	/
術後病理学的	78	5	8	8	2	3	25	1

### 【大腸(C18~C20)】 206件

	0	I	II	III	IV	不明	NA	切除なし	術前治療後
治療前	58	40	22	44	25	17	0	/	/
術後病理学的	61	43	29	30	14	1	1	24	3

### 【肝(C22)】 6件

	I	II	III	IV	不明	NA	切除なし	術前治療後
治療前	0	0	0	2	4	0	/	/
術後病理学的	0	0	0	0	0	0	6	0

### 【肺(C34)】 17件

	0	I	II	III	IV	不明	NA	切除なし	術前治療後
治療前	0	7	1	0	3	6	0	/	/
術後病理学的	0	3	0	0	0	0	0	14	0

### 【乳房(C50)】 100件

	0	I	II	III	IV	不明	NA	切除なし	術前治療後
治療前	14	32	30	8	9	7	0	/	/
術後病理学的	8	27	23	4	1	0	0	24	13

※UICC第8版に準拠し登録、集計

※治療前ステージ…UICCの取り決めに従い、診断時(初回治療前)のT・N・M各区分に相当するステージ

※術後病理学的ステージ…UICCの取り決めに従い、手術(初回治療)の病理学的所見によって導かれるpT・pN・pM各区分に相当するステージ

※NA(該当なし)…Ann Arbor分類

※切除なし…初回治療に緩和療法などを選択し手術を行わなかった症例、初回治療として当院で手術を行わず他院へ紹介となった症例

※術前治療後…手術前に腫瘍の縮小などを目的とした化学療法や放射線療法などを施行後、手術を施行した場合は術前治療後とする

院内がん登録 予後調査 主要5部位（5大癌）における5年生存率

治療前ステージ

【胃(C16)】  
557件

	症例数	5年累積生存率
stage I	361	88%
stage II	48	40%
stage III	40	56%
stage IV	65	4%
stage不明	43	21%

治療後ステージ

	症例数	5年累積生存率
stage I	332	90%
stage II	28	71%
stage III	45	46%
stage IV	12	21%
手術なし・術前治療後	140	18%

治療前ステージ

【大腸(C18-C20)】  
510件

	症例数	5年累積生存率
stage 0	131	87%
stage I	66	82%
stage II	85	74%
stage III	96	69%
stage IV	86	4%
stage不明	46	37%

治療後ステージ

	症例数	5年累積生存率
stage 0	130	87%
stage I	76	85%
stage II	82	80%
stage III	81	71%
stage IV	47	17%
手術なし・術前治療後	94	16%

治療前ステージ

【肝(C22)】  
75件

	症例数	5年累積生存率
stage I	24	50%
stage II	11	27%
stage III	12	8%
stage IV	14	0%
stage不明	14	14%

治療後ステージ

	症例数	5年累積生存率
stage I	6	83%
stage II	-	-
stage III	-	-
stage IV	-	-
手術なし・術前治療後	64	15%

治療前ステージ

【肺(C34)】  
146件

	症例数	5年累積生存率
stage 0	-	-
stage I	50	60%
stage II	6	42%
stage III	14	10%
stage IV	55	4%
stage不明	18	26%

治療後ステージ

	症例数	5年累積生存率
stage 0	-	-
stage I	12	73%
stage II	-	-
stage III	症例なし	
stage IV	症例なし	
手術なし・術前治療後	130	25%

治療前ステージ

【乳房(C50)】  
278件

	症例数	5年累積生存率
stage 0	47	95%
stage I	104	96%
stage II	75	92%
stage III	23	41%
stage IV	13	15%
stage不明	16	54%

治療後ステージ

	症例数	5年累積生存率
stage 0	24	95%
stage I	84	99%
stage II	54	94%
stage III	11	82%
stage IV	症例なし	
手術なし・術前治療後	105	63%

※解析対象は院内がん登録における診断日が平成27年4月1日～平成31年3月31日である症例

※症例数が5例以下は「-」で表記

※Kaplan-Meier法により実測生存率で全死(死因を問わないすべての死亡)をイベントとし算出

※「院内がん登録標準様式2016年版」に従い、平成24年1月1日診断症例からはUICC第7版、平成30年1月1日診断症例からはUICC第8版に準拠し登録したものを集計とした





## 生活習慣病に関する資料

悪性新生物  
糖 尿 病  
脂質異常症  
高 血 圧  
心 疾 患  
脳血管障害

(基礎数は診療録より上記の分野で一分野につき、1個のみ集計した数)

生活習慣病患者：悪性新生物の集計（疾病分類別・年齢別）

令和5年4月～令和6年3月

	C 分類	合計	0～9才	10～19才	20～29才	30～39才	40～49才	50～59才	60～69才	70～79才	80～89才	90才～
0201	口唇, 口腔・咽頭の悪性新生物	41				2	3	3	9	9	11	4
0202	食道の悪性新生物	60						1	18	25	15	1
0203	胃の悪性新生物	254				1	8	10	29	140	58	8
0204	結腸の悪性新生物	212					6	20	32	90	52	12
0205	直腸・S状結腸移行部の悪性新生物	91				1	1	13	24	34	14	4
0206	肛門・肛門管の悪性新生物	0										
0207	肝・肝内胆管の悪性新生物	33						2	3	17	9	2
0208	胆のう・他の胆道の悪性新生物	46							7	20	18	1
0209	膵の悪性新生物	125						6	27	57	31	4
0210	その他の消化器の悪性新生物	9							2	6	1	
0211	喉頭の悪性新生物	18						2	1	8	6	1
0212	気管, 気管支・肺の悪性新生物	35						1	1	18	11	4
0213	他の呼吸器・胸腔内の悪性新生物	4					1	1		1	1	
0214	骨・関節軟骨の悪性新生物	0										
0215	皮膚の悪性黒色腫	2					1		1			
0216	その他の皮膚の悪性新生物	2								1		1
0217	中皮・軟部組織の悪性新生物	1									1	
0218	乳房の悪性新生物	243				13	40	52	36	71	25	6
0219	子宮頸部の悪性新生物	0										
0220	子宮体部の悪性新生物	8							4	3	1	
0221	子宮の部位不明の悪性新生物	0										
0222	卵巣の悪性新生物	2						1		1		
0223	その他の女性性器の悪性新生物	2							2			
0224	前立線の悪性新生物	250						9	70	119	45	7
0225	その他の男性性器の悪性新生物	6				2					4	
0226	腎・腎盂の悪性新生物	75				1	3	3	18	33	16	1
0227	膀胱の悪性新生物	139					1	1	24	74	28	11
0228	その他の尿路の悪性新生物	27						1	9	10	4	3
0229	眼・付属器の悪性新生物	0										
0230	中枢神経系の悪性新生物	3				1			1			1
0231	甲状腺の悪性新生物	35			1	2	5	4	5	10	7	1
0232	ホジキンリンパ腫	2		1							1	
0233	非ホジキンリンパ腫	17					1	2	1	5	5	3
0234	白血病	2									1	1
0235	他のリンパ・造血組織等の悪性新生物	12							3	5	4	
0236	その他の悪性新生物	47					4	3	10	13	13	4
0237	子宮頸部の上皮内癌	0										
0238	その他の上皮内新生物	24						1	5	13	5	
	合計	1,827	0	1	1	23	74	136	342	783	387	80
	前年合計	1,809	0	2	4	41	90	149	339	696	396	92

注：全ての病名を対象に集計。

生活習慣病患者：悪性新生物の集計（疾病分類別・地域別）

令和5年4月～令和6年3月

	C 分類	合計	白山市	野々市市	川北町	金沢市	能美市	小松市	その他 (県内)	県外
0201	口唇, 口腔・咽頭の悪性新生物	41	28	5	1	3	2	1	1	
0202	食道の悪性新生物	60	35	9		1	13	1	1	
0203	胃の悪性新生物	254	185	21	6	11	21	4	5	1
0204	結腸の悪性新生物	212	138	21	3	18	23	6	2	1
0205	直腸・S状結腸移行部の悪性新生物	91	53	12	1	9	13		3	
0206	肛門・肛門管の悪性新生物	0								
0207	肝・肝内胆管の悪性新生物	33	24	2	3		4			
0208	胆のう・他の胆道の悪性新生物	46	25	7		4	6	3	1	
0209	膵の悪性新生物	125	74	14	6	7	22		2	
0210	その他の消化器の悪性新生物	9	4	1	2			2		
0211	喉頭の悪性新生物	18	12	3			3			
0212	気管, 気管支・肺の悪性新生物	35	20	3	2	1	9			
0213	他の呼吸器・胸腔内の悪性新生物	4	4							
0214	骨・関節軟骨の悪性新生物	0								
0215	皮膚の悪性黒色腫	2	1	1						
0216	その他の皮膚の悪性新生物	2	1	1						
0217	中皮・軟部組織の悪性新生物	1				1				
0218	乳房の悪性新生物	243	141	34	10	20	13	18	7	
0219	子宮頸部の悪性新生物	0								
0220	子宮体部の悪性新生物	8	8							
0221	子宮の部位不明の悪性新生物	0								
0222	卵巣の悪性新生物	2	2							
0223	その他の女性性器の悪性新生物	2	2							
0224	前立腺の悪性新生物	250	173	24	8	11	18	12	2	2
0225	その他の男性性器の悪性新生物	6		5			1			
0226	腎・腎盂の悪性新生物	75	40	4	2	9	17	2	1	
0227	膀胱の悪性新生物	139	102	10	6	5	15	1		
0228	その他の尿路の悪性新生物	27	9	3		9	6			
0229	眼・付属器の悪性新生物	0								
0230	中枢神経系の悪性新生物	3	2					1		
0231	甲状腺の悪性新生物	35	20	5	4		2	2		2
0232	ホジキンリンパ腫	2	1					1		
0233	非ホジキンリンパ腫	17	9	2	1	2		2	1	
0234	白血病	2	1			1				
0235	他のリンパ・造血組織等の悪性新生物	12	6	1		1	1	2	1	
0236	その他の悪性新生物	47	29	9		2	4		3	
0237	子宮頸部の上皮内癌	0								
0238	その他の上皮内新生物	24	17	5			2			
合計		1,827	1,166	202	55	115	195	58	30	6
前年合計		1,809	1,230	210	49	95	145	48	25	7

注：全ての病名を対象に集計。

生活習慣病患者：糖尿病の集計（疾病分類別・年齢別）

令和5年4月～令和6年3月

	C 分類	合計	0～9才	10～19才	20～29才	30～39才	40～49才	50～59才	60～69才	70～79才	80～89才	90才～
0404	1型糖尿病	35			1	4	3	8	8	5	6	
0405	2型糖尿病	1,579			2	15	30	96	242	615	444	135
0406	その他の糖尿病	27						2	6	12	6	1
	合計	1,641	0	0	3	19	33	106	256	632	456	136
	前年合計	1,726	0	0	1	16	52	135	250	680	466	126

生活習慣病患者：糖尿病の集計（疾病分類別・地域別）

令和5年4月～令和6年3月

	C 分類	合計	白山市	野々市市	川北町	金沢市	能美市	小松市	その他(県内)	県外
0404	1型糖尿病	35	18	4		7	5		1	
0405	2型糖尿病	1,579	1,093	180	45	85	108	21	45	2
0406	その他の糖尿病	27	19		1		4	2	1	
	合計	1,641	1,130	184	46	92	117	23	47	2
	前年合計	1,726	1,231	180	29	108	128	32	14	4

生活習慣病患者：脂質異常症の集計（疾病分類別・年齢別）

令和5年4月～令和6年3月

	C 分類	合計	0～9才	10～19才	20～29才	30～39才	40～49才	50～59才	60～69才	70～79才	80～89才	90才～
0410	脂質異常症	2,114			5	7	51	117	333	815	592	194
	合計	2,114	0	0	5	7	51	117	333	815	592	194
	前年合計	2,131	0	0	2	6	49	161	345	802	609	157

生活習慣病患者：脂質異常症の集計（疾病分類別・地域別）

令和5年4月～令和6年3月

	C 分類	合計	白山市	野々市市	川北町	金沢市	能美市	小松市	その他(県内)	県外
0410	脂質異常症	2,114	1,441	231	61	122	188	28	37	6
	合計	2,114	1,441	231	61	122	188	28	37	6
	前年合計	2,131	1,468	231	56	138	171	38	24	5

生活習慣病患者：高血圧の集計（疾病分類別・年齢別）

令和5年4月～令和6年3月

	C 分類	合計	0～9才	10～19才	20～29才	30～39才	40～49才	50～59才	60～69才	70～79才	80～89才	90才～
0901	本態性高血圧	3,430			4	19	54	201	474	1,221	1,021	436
0902	高血圧性心疾患	3						1	2			
0903	高血圧性腎疾患	4						1		2		1
0905	二次性高血圧症	11					1	2	2	2	2	2
	合計	3,448	0	0	4	19	55	205	478	1,225	1,023	439
	前年合計	3,550	0	0	0	5	79	222	489	1,253	1,091	411

生活習慣病患者：高血圧の集計（疾病分類別・地域別）

令和5年4月～令和6年3月

	C 分類	合計	白山市	野々市市	川北町	金沢市	能美市	小松市	その他(県内)	県外
0901	本態性高血圧	3,430	2,311	397	86	189	289	55	96	7
0902	高血圧性心疾患	3	2			1				
0903	高血圧性腎疾患	4	3			1				
0905	二次性高血圧症	11	9			1	1			
	合計	3,448	2,325	397	86	192	290	55	96	7
	前年合計	3,550	2,497	383	84	208	266	62	38	12

生活習慣病患者：心疾患の集計（疾病分類別・年齢別）

令和5年4月～令和6年3月

	C 分類	合計	0～9才	10～19才	20～29才	30～39才	40～49才	50～59才	60～69才	70～79才	80～89才	90才～
0906	狭心症	749					12	50	117	282	239	49
0907	急性心筋梗塞	87				1	7	12	18	21	21	7
0908	冠動脈硬化症	15						2	1	10	2	
0909	陳旧性心筋梗塞	130					1	6	18	50	41	14
0910	その他の虚血性心疾患	71						1	8	35	18	9
0911	慢性リウマチ性心疾患	2								1	1	
0912	慢性非リウマチ性心疾患	101					1	2	11	36	36	15
0913	心筋症	21					3	4	2	8	3	1
0914	不整脈・伝導障害	433				3	5	14	54	148	139	70
0915	心不全	541				2	4	16	42	108	210	159
0916	その他の心疾患	24				2		3	2	6	7	4
	合計	2,174	0	0	0	8	33	110	273	705	717	328
	前年合計	2,357	0	0	4	5	46	132	304	755	792	319

生活習慣病患者：心疾患の集計（疾病分類別・地域別）

令和5年4月～令和6年3月

	C 分類	合計	白山市	野々市市	川北町	金沢市	能美市	小松市	その他(県内)	県外
0906	狭心症	749	469	102	20	47	82	13	15	1
0907	急性心筋梗塞	87	47	13	1	8	7	6	5	
0908	冠動脈硬化症	15	11	3		1				
0909	陳旧性心筋梗塞	130	91	8	1	10	17	2	1	
0910	その他の虚血性心疾患	71	49	7	1	3	3	1	7	
0911	慢性リウマチ性心疾患	2		2						
0912	慢性非リウマチ性心疾患	101	71	6	6	2	12	2	1	1
0913	心筋症	21	14	3	1		1	1	1	
0914	不整脈・伝導障害	433	271	62	17	18	46	7	10	2
0915	心不全	541	375	56	7	31	44	6	20	2
0916	その他の心疾患	24	19	1			2	1	1	
	合計	2,174	1,417	263	54	120	214	39	61	6
	前年合計	2,357	1,577	287	65	148	204	47	21	8

生活習慣病患者：脳血管障害の集計（疾病分類別・年齢別）

令和5年4月～令和6年3月

	C 分類	合計	0～9才	10～19才	20～29才	30～39才	40～49才	50～59才	60～69才	70～79才	80～89才	90才～
0609	一過性脳虚血発作・関連症候群	7								1	5	1
0917	くも膜下出血	16						1	3	2	7	3
0918	脳内出血	111			1	1	1	8	27	39	32	2
0919	脳梗塞	668				1	2	9	59	252	244	101
0920	脳動脈硬化症	1								1		
0921	その他の脳血管疾患	94						1	1	7	39	33
	合計	897	0	0	1	2	4	19	96	334	321	120
	前年合計	982	0	0	0	0	6	38	95	319	378	146

生活習慣病患者：脳血管障害の集計（疾病分類別・地域別）

令和5年4月～令和6年3月

	C 分類	合計	白山市	野々市市	川北町	金沢市	能美市	小松市	その他(県内)	県外
0609	一過性脳虚血発作・関連症候群	7	6	1						
0917	くも膜下出血	16	6	4		2	1	1	2	
0918	脳内出血	111	70	14	3	9	6	2	7	
0919	脳梗塞	668	462	75	12	37	60	2	20	
0920	脳動脈硬化症	1	1							
0921	その他の脳血管疾患	94	75	7	1	3	6		2	
	計	897	620	101	16	51	73	5	31	0
	前年合計	982	695	101	23	69	64	16	10	4

## 手術および処置に関する資料

手術室における手術および処置件数

		令和5年度	令和4年度	令和3年度	令和2年度	令和元年度
内 科	件 数	40	44	52	60	72
	全麻件数	40	35	34	40	44
精 神 科	件 数	22	46	19	20	26
	全麻件数	22	46	19	20	26
小 児 科	件 数	0	0	0	0	0
	全麻件数	0	0	0	0	0
外 科	件 数	815	830	869	786	789
	全麻件数	679	718	713	620	675
心 臓 血 管 科 外 科	件 数	4	7	10	40	61
	全麻件数	0	0	1	8	13
整 形 外 科	件 数	388	387	389	355	369
	全麻件数	134	102	110	103	91
脳神経外科	件 数	2	11	6	9	0
	全麻件数	0	1	1	2	0
皮 膚 科	件 数	8	0	0	4	5
	全麻件数	0	0	0	0	0
形 成 外 科	件 数	39	32	37	48	62
	全麻件数	0	0	0	0	0
泌 尿 器 科	件 数	484	454	487	462	506
	全麻件数	286	295	295	264	287
産 婦 人 科	件 数	131	156	78	66	82
	全麻件数	126	145	72	50	71
眼 科	件 数	317	317	259	278	325
	全麻件数	0	0	0	0	1
耳 鼻 咽 喉 科	件 数	233	238	221	215	238
	全麻件数	217	216	203	202	219
歯 科 口 腔 科 外 科	件 数	115	104	103	83	111
	全麻件数	114	104	103	83	110
総件数		2,598	2,626	2,530	2,426	2,646
総全麻件数		1,618	1,662	1,551	1,392	1,537

※件数は、一人につき1件で集計。(外来と入院の合計)

※全麻件数は、内数で計上。



### 手術室における手術および処置の分類別件数

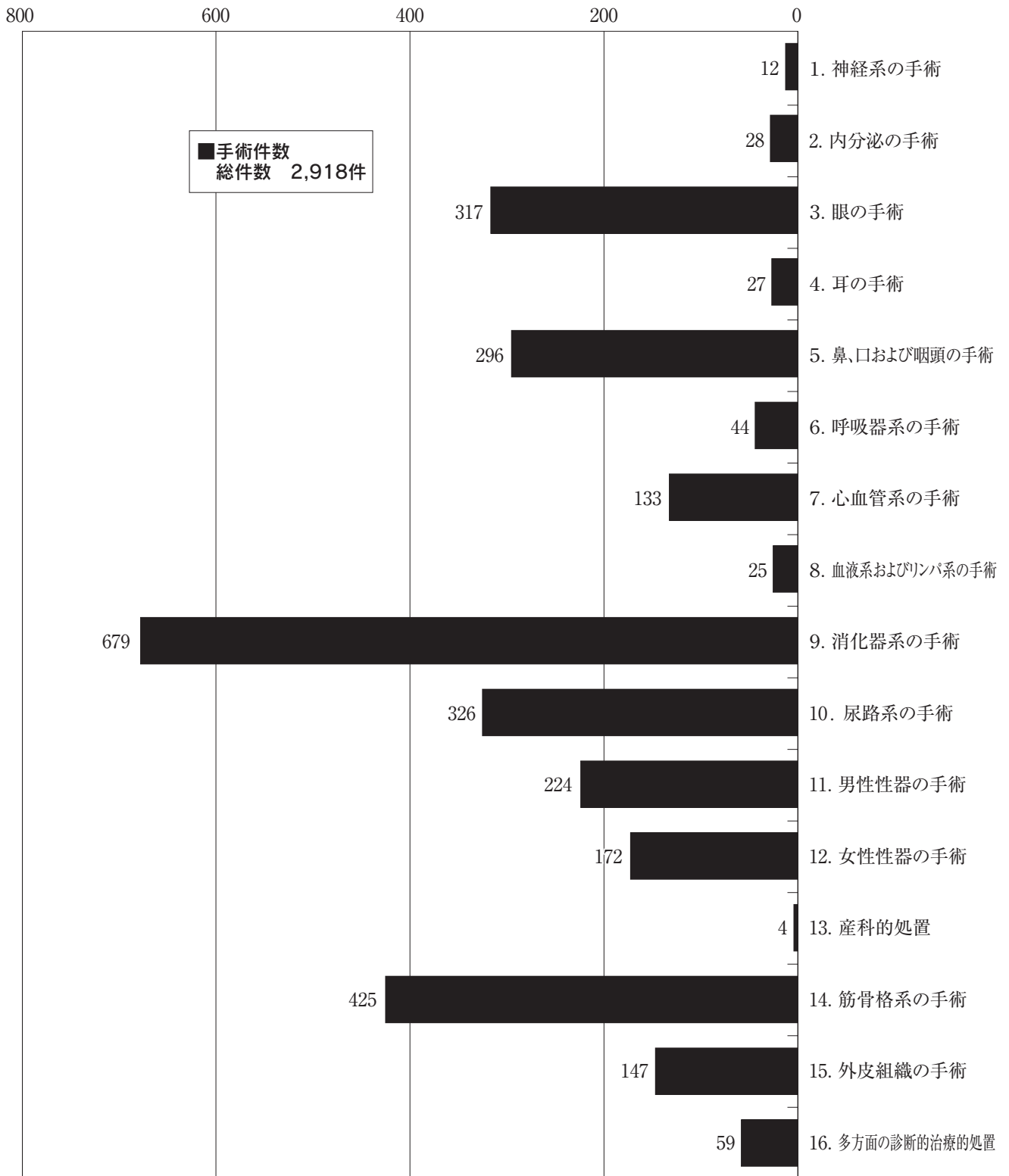

鏡視下手術件数

科	術式	令和5年度	令和4年度	令和3年度	令和2年度	令和元年度
外科	ロボット支援胃悪性腫瘍手術（ダビンチ）	30	30	19	－	－
	ロボット支援結腸悪性腫瘍手術（ダビンチ）	33	12	－	－	－
	ロボット支援直腸悪性腫瘍手術（ダビンチ）	20	－	－	－	－
	胸腔鏡下肺切除術	7	5	12	14	5
	腹腔鏡下胃切除術	6	5	5	24	11
	腹腔鏡下虫垂切除術	62	65	51	75	60
	腹腔鏡下結腸切除術	36	30	37	33	45
	腹腔鏡下直腸切除・切断術	29	18	14	18	19
	腹腔鏡下胆のう摘出術	109	115	115	84	99
	腹腔鏡下ヘルニア手術 鼠径部	96	105	81	59	74
	〃 その他	14	11	12	7	7
	その他鏡視下手術	25	12	13	9	13
	小 計	467	408	359	323	333
整形外科	内視鏡下椎弓切除術	0	0	2	0	1
	内視鏡下椎間板摘出術	2	1	4	7	4
	関節鏡下手根管開放術	3	5	5	6	7
	その他鏡視下手術	0	0	1	2	5
	小 計	5	6	12	15	17
泌尿器科	ロボット支援前立腺悪性腫瘍手術（ダビンチ）	36	50	34	47	36
	ロボット支援腎悪性腫瘍手術（ダビンチ）	17	19	15	16	8
	ロボット支援腎盂形成術（ダビンチ）	2	1	2	－	－
	ロボット支援尿管悪性腫瘍手術（ダビンチ）	2	4	－	－	－
	腹腔鏡下腎（尿管）手術	1	2	25	20	19
	腹腔鏡下尿管膜摘出術	5	4	5	7	3
	腹腔鏡下副腎摘出術	0	3	0	4	4
	その他鏡視下手術	9	5	6	6	5
	小 計	72	88	87	100	75
耳鼻咽喉科	内視鏡下鼻・副鼻腔手術	34	51	44	31	46
	内視鏡下鼻腔手術	8	30	18	20	35
	内視鏡下鼻中隔手術	22	29	22	17	23
	小 計	64	110	84	68	104
産婦人科	腹腔鏡下子宮附属器腫瘍摘出術	44	49	17	9	9
	腹腔鏡下子宮筋腫摘出術	3	12	4	2	2
	腹腔鏡下子宮全摘術	29	37	12	7	8
	その他鏡視下手術	9	7	1	2	1
	小 計	85	105	34	20	20
歯科口腔外科						
	顎関節鏡下授動術	0	0	1	0	0
合 計		693	717	577	526	549

## 特徴ある手術実績

科	術式	令和5年度	令和4年度	令和3年度	令和2年度	令和元年度
泌尿器科	経尿道的レーザー前立腺切除術	33	22	28	25	40
	経尿道的尿路結石除去術（レーザーによるもの）	51	51	75	60	59
	計	84	73	103	85	99
耳鼻咽喉科	甲状腺悪性腫瘍手術（全摘および亜全摘）	2	2	8	5	7
	甲状腺悪性腫瘍手術（片葉切除）	10	17	17	17	17
	甲状腺部分切除	7	9	10	5	7
	バセドウ甲状腺全摘（亜全摘）術	5	4	2	3	6
	計	24	32	37	30	37
歯科 口腔外科	抜歯手術（埋伏歯）	813	831	901	757	730
	顎骨腫瘍摘出術	35	28	32	32	48
	舌腫瘍摘出術	11	10	16	14	22
	インプラント埋入本数	173	129	150	108	152
	計	1,032	998	1,099	911	952

## 死亡に関する資料

## 科別・月別・性別 死亡患者数 (実数)

令和5年4月～令和6年3月

科		合計	4月	5月	6月	7月	8月	9月	10月	11月	12月	1月	2月	3月	剖検	平均在院日数
糖尿病 内分泌内科	男	5		1					2					2	1	34.6
	女	7		1	2			1	1	1		1				14.0
消化器内科	男	43	1	5	1	6	5	2	3	2	3	6	5	4	2	26.9
	女	26	1	3	2	2	3	2	1	2	3	2	3	2		22.1
循環器内科	男	50	3	4	1	5	3	5	4	2	3	10	5	5		17.1
	女	48	4	2	5	6	3	6	1	4	3	6	3	5		22.1
腎高血圧内科	男	37	1	9	2	1	1	1	4	2	3	4	4	5		19.5
	女	21	1	4			2	2	1	3	1	2	2	3	1	19.0
内科小計	男	135	5	19	4	12	9	8	13	6	9	20	14	16	3	21.5
	女	102	6	10	9	8	8	11	4	10	7	11	8	10	1	20.9
精神科	男	2										1		1		35.0
	女	0														
小児科	男	0														
	女	0														
外科	男	18	1		3	1	1	4	1		2	1	3	1		25.0
	女	25	3	1	4	3	2	1	2	2	3		2	2		33.0
整形外科	男	1						1								11.0
	女	0														
脳神経外科	男	0														
	女	0														
皮膚科	男	0														
	女	2							1				1			113.0
泌尿器科	男	13	1	1		1	2	1	2	2	1	2				35.6
	女	3			1		1							1		21.7
産婦人科	男	0														
	女	0														
眼科	男	0														
	女	0														
耳鼻咽喉科	男	4	1	2							1					36.0
	女	0														
歯科口腔外科	男	0														
	女	0														
合計	男	173	8	22	7	14	12	14	16	8	13	24	17	18	3	23.4
	女	132	9	11	14	11	11	12	7	12	10	11	11	13	1	24.6
合計		305	17	33	21	25	23	26	23	20	23	35	28	31	4	23.9
前年合計		243	12	18	17	13	21	20	23	19	22	23	26	29	2	21.0



## その他の資料

## 入院診療録の管理数

	令和5年度	令和4年度	令和3年度	令和2年度	令和元年度
カルテ冊数（冊）	6,979	7,088	6,891	6,668	7,111
管理人数（人）	5,578	5,578	5,505	5,238	5,464

## 年間入院回数別 患者数（実退院数で計算）

（単位：人）

	令和5年度	令和4年度	令和3年度	令和2年度	令和元年度
入院回数 1回	4,433	4,399	4,407	4,087	4,224
2回	732	746	719	728	816
3回	146	186	138	166	190
4回	54	58	41	47	53
5回	16	26	28	15	16
6回	10	2	4	5	11
7回	7	3	3	6	5
8回		3	1		1
9回	1	1	1	3	3
10回				3	1
11回		1		1	2
12回			2	1	
13回	2		1		2
14回				1	1
15回					
16回					
17回					
18回				1	
19回					
20回					
21回		1			
22回			1		
合計	5,401	5,426	5,346	5,064	5,325





**内視鏡検査統計**  
**血液浄化センター統計**  
**精神科デイケア利用者統計**

内視鏡検査数（内視鏡室）

		令和5年度	令和4年度	令和3年度	令和2年度	令和元年度	
上 部	GTF(上部消化管内視鏡)	16,153	15,953	15,930	14,372	14,897	
	ERCP(内視鏡的逆行性胆肝膵管造影)	135	158	151	201	192	
	小 計	16,288	16,111	16,081	14,573	15,089	
	G T F ・ E R C P 処 置 内 容	EMR(内視鏡的粘膜切除術)	15	8	12	13	16
		ESD(内視鏡的粘膜下層剥離術)	70	49	50	80	70
		EUS(超音波内視鏡検査)／FNA(吸引針生検)	99	108	57	34	31
		止血術	32	57	65	77	49
		EVL(内視鏡的静脈瘤結紮術)／EIS(内視鏡的硬化療法)	9	7	5	6	9
		PEG(経皮内視鏡的胃瘻造設術)	79	102	62	80	65
		胃瘻交換	47	51	36	40	59
		ENBD(内視鏡的経鼻胆道ドレナージ)／ERBD(内視鏡的逆行性胆道ドレナージ)	43	48	59	78	102
		EST(内視鏡的乳頭括約筋切開術)／EPBD(内視鏡的乳頭バルーン拡張術)	49	39	45	58	31
		ステント挿入(食道／胃・十二指腸)	6	9	10	20	16
	ステント挿入(胆管)	29	33	17	17	9	
その他	72	89	68	91	82		
下 部	SF(S状結腸内視鏡)	318	443	559	537	485	
	CF(大腸全結腸内視鏡)	1,478	1,393	1,379	1,253	1,353	
	小 計	1,796	1,836	1,938	1,790	1,838	
	S F ・ C F 処 置 内 容	EMR(内視鏡的粘膜切除術)／ポリペクトミー	838	751	624	566	506
		ESD(内視鏡的粘膜下層剥離術)	22	14	19	12	15
		止血術	19	46	42	36	36
		EUS(超音波内視鏡検査)	0	0	2	0	1
ステント挿入		18	10	20	18	20	
その他	19	17	28	49	27		
総 計	18,084	17,947	18,019	16,363	16,927		

### 血液浄化センター統計

	令和5年度	令和4年度	令和3年度	令和2年度	令和元年度
人工腎臓	12,830	13,017	13,597	13,764	13,828
その他の血液浄化療法	238	205	180	145	153

※その他の血液浄化療法：CHDFを除く

### 精神科デイケア利用者統計

	令和5年度	令和4年度	令和3年度	令和2年度	令和元年度
精神デイケア	1,527	1,285	1,001	701	950
精神ショートケア	896	910	707	722	870

# 看護部統計

## 感染管理相談件数

		令和5年度	令和4年度	令和3年度	令和2年度	令和元年度
相談件数		313	506	508	478	375
相談者	医師	40	92	106	115	37
	看護師（管理者）	103	109	79	115	137
	看護師	42	71	69	30	51
	リンクナース	0	0	0	3	3
	看護補助者	0	2	0	5	3
	医療技術職	18	37	32	27	24
	事務職	29	49	69	62	58
	その他	1	0	0	5	2
	院外	23	25	14	10	20
依頼方法	電話	303	498	502	464	349
	メール	4	4	1	2	7
	ラウンド時	0	0	1	3	12
	依頼書	0	0	0	0	0
	安全対策室への訪室	3	4	3	9	9
	研修会時	0	0	0	0	0
	その他	2	0	0	1	3
問題点	感染管理組織	62	5	1	20	21
	感染基礎知識	0	1	6	2	13
	感染防止技術	12	5	18	20	44
	マニュアル	32	7	7	6	14
	感染性廃棄物	2	0	2	1	5
	ファシリティ	7	1	7	18	42
	教育	3	2	1	9	15
	サーベイランス	1	2	2	3	7
	アウトブレイク	0	0	0	0	10
	隔離・接触感染対策	92	21	21	43	62
	最新知識（文献）	2	2	2	4	0
	他部署と調整	25	18	8	15	18
	針刺し・血液曝露	5	2	11	17	36
抗菌薬	1	1	0	0	3	
その他	68	439	423	320	91	
対応方法	電話対応	305	496	498	455	319
	メール対応	2	4	2	3	6
	面談対応	4	5	7	20	50
	ICT回診	0	0	0	0	0
	書面对応	0	0	0	0	1

## 緩和ケア相談件数

		令和5年度	令和4年度	令和3年度	令和2年度	令和元年度
新規		64	39	38	28	50
相談件数		203	124	154	166	216
相談内容	PCT	193	95	74	94	110
	緩和ケア	0	34	49	46	61
	看護外来	10	0	7	19	15
	看護相談	0	8	1	6	19
	サロン	0	0	0	0	-
	コンサルテーション	0	0	23	1	11
問題点	身体	188	120	141	152	125
	社会	159	44	63	73	24
	精神	156	40	46	33	47
	スピリチュアル	43	3	0	17	6
	その他	5	2	6	0	2
援助内容	傾聴	-	39	49	65	93
	助言	-	86	89	94	33
	情報提供	-	3	3	10	8
	その他	-	0	6	2	6
介入方法	直接ケア	198	41	48	66	87
	間接ケア	0	0	0	0	0
	コンサルテーション	193	82	101	97	117

現在の担当者が5年度途中の資格取得のため、援助内容の集計はありません

皮膚・排泄ケア相談件数

		令和5年度	令和4年度	令和3年度	令和2年度	令和元年度	
相談件数		1,855	2,134	2,428	2,711	2,732	
病棟	ICU	64	64	80	114	95	
	HCU	258	241	170	172	206	
	2東	86	49	34	62	216	
	3東	56	162	227	245	234	
	3西	201	314	277	259	139	
	3北	54	79	135	238	183	
	4東	417	392	544	498	384	
	4西	201	268	217	338	189	
	4北	200	227	257	401	585	
	5東	13	41	10	10	30	
	5西	125	180	232	242	274	
	外来	180	117	245	132	197	
分野	創傷	1,388	1,821	1,849	2,123	2,109	
	コロストミー	398	280	430	340	307	
	ウロストミー	3	2	5	16	46	
	失禁	45	63	107	147	47	
問題内容	創傷	褥瘡処置	464	545	712	993	748
		褥瘡予防の相談	20	176	24	97	76
		瘻孔処置	20	40	51	64	49
		創処置	228	403	586	539	842
	ストーマ	ストーマサイトマーキング	44	28	19	18	7
		退院時指導	9	5	15	13	5
		装具の不具合	66	18	72	43	26
		装具使用方法の指導	76	67	96	57	37
		日常生活相談	73	65	42	45	48
	失禁	オムツによる皮膚障害処置	15	6	27	13	6
		導尿指導	0	0	0	0	0
		日常生活指導	0	0	1	1	33



がん化学療法相談件数

		令和5年度	令和4年度	令和3年度	令和2年度	令和元年度	
相談件数		87	105	92	80	77	
受診状況	入院	77	93	75	60	50	
	外来	10	12	17	20	27	
相談者	医師	2	5	15	9	11	
	看護師	76	90	70	60	46	
	患者	5	3	2	11	16	
	家族	2	1	1	0	0	
	その他	2	6	4	0	3	
問題点	投与管理	5	3	7	7	4	
	血管外漏出	1	1	0	1	0	
	有害事象	消化器症状	0	2	0	0	1
		神経障害	0	1	0	1	2
		皮膚障害	1	1	5	3	10
		骨髄抑制	0	0	0	0	0
		過敏症・インフュージョンリアクション	1	1	3	0	0
		その他	2	0	0	2	3
	意思決定支援	化学療法導入	1	1	4	1	3
		レジメン変更	0	3	3	2	3
		ギアチェンジ	0	1	0	6	1
		治療の場	74	96	80	59	53
	セルフケア支援	1	2	1	2	1	
システム	0	1	0	1	1		
その他	5	1	3	5	8		
援助内容	傾聴・語りの促進	5	5	23	35	51	
	助言・提案	8	8	14	15	25	
	情報提供	80	101	84	69	54	
	他部門への連携	8	13	12	8	8	
	その他	0	0	1	1	0	
援助手段	面談	87	103	90	78	72	
	電話	0	2	2	2	5	

透析看護相談件数

				令和5年度	令和4年度	令和3年度	令和2年度	令和元年度
相談件数				58	48	95	61	121
疾患	CKDステージ	1	0	0	0	1	0	
		2	0	0	4	0	2	
		3	5	3	26	18	36	
		4	8	16	28	20	32	
		5	45	29	37	22	51	
	DM	あり	16	19	35	32	51	
		なし	42	29	59	28	69	
	解剖生理			32	30	71	49	98
	治療	水分管理		22	27	64	47	86
		食事管理（低蛋白食）		23	27	66	50	101
塩分管理		27	28	68	49	93		
体重管理		8	17	43	34	72		
血圧管理		25	18	67	46	87		
薬物療法		27	24	70	48	97		
腎代替療法	腎移植		20	19	31	23	49	
	血液透析		39	40	78	48	101	
	腹膜透析		45	39	61	37	91	
	在宅血液透析		6	3	11	9	8	
検査			33	34	77	54	105	
CKM			13	17	-	-	-	
日常生活			33	32	76	56	110	
栄養			21	19	59	40	90	
透析方法・条件			29	37	57	39	83	
ブラッドアクセス			24	15	28	22	44	
合併症			17	12	38	39	80	
社会資源の活用			18	25	41	11	38	
医療費・保健（社会保障）			20	27	46	11	40	
医療機関の紹介			13	14	29	7	25	
その他			30	39	86	57	115	
バリアンス分析	I			8	9	25	17	26
	II			7	5	21	14	32
	III			36	21	40	24	46
	IV			7	13	9	6	17

## 糖尿病相談件数

		令和5年度	令和4年度	令和3年度	令和2年度	令和元年度
相談件数		1,041	1,162	1,362	1,277	1,254
新規		221	0	215	259	232
インスリンの有無		365	539	676	618	695
援助内容	疾患	44	77	185	309	272
	生活	465	627	939	1,054	790
	食事	574	717	957	1,008	853
	薬物	241	122	453	659	210
	血糖測定					32
	注射部位の観察					124
	運動	223	139	217	409	173
	フットケア	9	12	16	23	32
	その他	406	359	301	108	78
在宅療養指導料		15	19	14	28	118
糖尿病合併症管理料		9	12	16	23	16
糖尿病透析予防指導管理料		471	639	768	737	352

精神看護相談件数

		令和5年度	令和4年度	令和3年度	令和2年度	令和元年度
新規		47	50	48	30	39
相談件数		100	105	97	52	154
相談内容	治療に関して	50	1	44	13	4
	受診方法・入院	6	2	7	1	1
	転院	0	0	0	0	1
	医療機関の紹介	3	2	2	4	1
	訪問看護	2	0	2	0	4
	食事	0	0	4	0	73
	不安・苦痛	80	102	70	42	38
	医療者との関係	13	13	21	12	2
	社会生活（仕事、就労、学業）	2	16	3	0	17
	医療費、生活費	0	0	0	0	0
	内服に関して	0	2	0	0	31
	患者会・家族会	0	0	0	6	0
	患者・家族間の関係	1	1	4	16	29
	友人・知人・職場の人間関係	7	2	6	6	6
	社会資源の活用	0	3	1	0	9
その他	0	0	0	0	12	
対応	傾聴・語りの促進	98	103	94	50	151
	助言・提案	54	103	94	49	154
	情報提供	26	0	9	2	5
	自院の受診方法	1	1	2	2	1
	他院の受診方法	0	0	1	0	0
	他部門への連携	1	2	0	0	0
	他の医療機関等への連携	2	0	1	0	0
	その他	3	0	0	0	0
援助手段	面談	94	105	92	51	73
	電話	6	0	5	1	0

## 助産師外来相談件数

		令和5年度	令和4年度	令和3年度	令和2年度	令和元年度
相談件数		13	15	13	26	104
相談者	入院患者	0	0	0	0	1
	外来患者	13	15	13	26	103
	その他	0	0	0	0	0
	家族	0	0	0	0	0
相談	母乳育児	13	15	0	0	0
	育児全般	0	0	0	0	0
	予防接種	0	0	0	0	0
	分娩関連	0	0	0	0	0
	思春期	0	0	0	0	0
	更年期	0	0	0	0	0
マ乳 ツ サ ー ジ 房	乳腺炎対応・予防	10	14	13	20	95
	分娩促進	2	1	0	2	8
	断乳処理	1	0	0	4	1
健診	妊婦健診	0	0	0	0	0
	産後1ヶ月健診	1	0	0	0	0
指 導 集 団	母親教室	0	0	0	0	0

乳癌看護相談件数

		令和5年度	令和4年度	令和3年度	令和2年度	令和元年度
相談件数		78	48	30	39	83
病棟	ICU	0	0	0	0	0
	HCU	0	0	0	0	0
	2東	0	0	0	0	0
	3東	0	0	0	0	0
	3西	10	9	5	2	6
	3北	0	1	0	0	1
	4東	0	0	0	0	0
	4西	0	0	0	0	0
	4北	0	0	0	0	1
	5東	0	0	0	0	0
	5西	0	0	0	0	1
	外来	68	38	25	37	74
分野	手術	30	40	28	14	44
	化学療法	3	2	0	2	9
	放射線治療	0	2	0	0	2
	内分泌療法	0	0	0	0	1
	緩和	10	2	2	0	8
	その他	35	0	0	15	17
問題内容	意思決定	20	15	15	15	44
	不安	5	5	5	20	22
	ボディイメージ	10	5	5	0	2
	補整下着	2	2	5	0	0
	脱毛ウィッグ	2	2	0	2	5
	リンパ浮腫	20	15	10	3	18
	セクシャリティー	0	0	0	0	2
	就労支援	5	5	0	0	0
	皮膚障害	0	0	0	0	0
	自壊創	0	0	0	0	0
	疼痛	0	0	0	0	2
	副作用	0	0	0	0	0
日常生活指導	0	0	0	6	3	

認知症看護相談件数

		令和5年度	令和4年度	令和3年度	令和2年度
相談件数		1,232	1,216	1,436	1,948
相談	カンファレンス	1,228	1,173	1,404	1,921
	ICU	18	7	6	14
	HCU	33	31	17	55
	2東	150	56	35	65
	3東	161	187	209	327
	3西	151	155	227	225
	3北	185	149	203	269
	4東	83	73	83	121
	4西	71	155	136	253
	4北	169	96	139	221
	5西	207	264	349	371
	コンサルテーション	0	13	11	15
	看護外来	4	30	21	12
相談内容	評価	2	15	23	3
	せん妄	0	2	9	4
	中核症状	2	3	15	8
	BPSD	1	12	22	8
	認知機能低下・予防	0	9	10	6
	入院療養・治療の困難	0	5	18	4
	コミュニケーション	2	1	3	3
	生活・療養環境の調整	0	18	28	4
	危険行動への対応	0	0	11	2
	行動制限・身体拘束	0	0	3	2
	抗精神病薬	0	5	10	0
	家族への対応・指導	2	20	17	3
	退院調整	0	5	3	3
援助内容	傾聴	3	16	29	3
	助言	3	16	27	5
	情報提供	0	19	12	3
	その他	0	2	5	1
実践	ラウンド	357	448	401	455
	患者ケア	0	1	3	5
	直接ケア	0	0	65	6
指導	指導（間接ケア）	0	0	239	9
	コンサルテーション	0	0	33	0
	退院前後訪問指導	0	0	3	0
その他支援	SW介入	0	2	5	1
	退院支援看護師	0	1	6	1
	その他（地域へ連携など）	0	15	24	0
	不要	0	5	0	0

出前コンサルティング、出前講座

	実施日	施設名	講座内容	認定領域	担当者	参加人数
令和5年度	4月22日	水島町公民館	人生の最後まで自分らしく豊かに生きるために	アドバンスケア プランニング	村井 あずさ	50名
	5月17日	白山市こがね荘	口腔ケアの大切さ・方法	歯科口腔外科	赤田 巧子	20名
	7月7日	林公民館	認知症予防法	認知症ケア	西野 浩子	75名
	7月10日	白山市こがね荘	熱中症予防について		樋口 陽子	20名
	10月12日	加賀野公民館	認知症予防について	認知症ケア	西野 浩子	20名
	11月11日	西橋詰区町内会集会場	お口の体操してみましよう	歯科口腔外科	赤田 巧子	20名
	11月14日	介護老人保健施設千代野苑	認知症研修について	認知症ケア	西野 浩子	40名
	12月3日	千代野公民館	認知症	認知症ケア	西野 浩子	31名
	12月14日	加賀野公民館	ガンと言われたら	がん関連	村井 あずさ	20名
	3月8日	川北町文化センター	みんなでめざそう元気で長生き		三井 外喜和	50名
令和4年度	6月9日	若宮福祉会	オンライン研修 感染対策	感染管理	小笠原佐緒里 木下 幸子	15名
	10月25日	白山松任訪問看護子ステーション	統合失調症の疾患をもつ癌末期のケア	精神科	山下 伸子	30名
	2月10日	金沢聖霊総合病院	新人看護職員メンタルヘルスアドバイザー	精神科	山下 伸子	2名
	3月7日	美杉の郷	統合失調症の方のケア	精神科	山下 伸子	3名
令和3年度	9月28日	白山商工会議所	新型コロナウイルスの現状について	感染管理	ト部 健	20名
	12月8日	金沢聖霊総合病院	新人看護職員メンタルヘルスアドバイザー	精神科	山下 伸子	2名
	12月13日					1名
令和2年度	9月10日	石川県予防医学協会 予防医学クリニック	発熱外来設置スペースの視察及び助言	感染管理	河奥 辰徳	3名
	10月23日	有料老人ホーム しおん		感染管理	河奥 辰徳	40名
	12月11日	野々市在宅医療・ 介護連携支援センター	透析	透析看護	長瀬 ゆか	20名
	11月5日	嶋 医院	有熱者外来 感染対策	感染管理	河奥 辰徳	15名
	1月29日	金沢健康プラザ大手町	慢性腎不全患者を理解するために	透析看護	長瀬 ゆか	40名
令和元年度	6月13日	加賀野公民館	認知症予防	認知症ケア	西野 浩子 鍛冶 愛	23名
	7月12日	有料老人ホーム しおん	認知症介護	認知症看護	西野 浩子	31名
	9月24日	大門園	高齢者における皮膚トラブルの予防と対策	皮膚・排せつ	遠藤 瑞穂	30名
	10月9日	悠輝会 悠久の郷	ノロウイルスについて	感染管理	河奥 辰徳	40名
	10月23日	有料老人ホーム しおん	感染管理の基本的な対応	感染管理	河奥 辰徳	40名
	11月22日	松任公民館	日頃から出来る認知症の予防法	認知症ケア	西野 浩子 酒井 由紀乃 西川 由紀子	50名
	11月5日	株式会社 高度介護施設 運営管理センター	施設で出来る皮膚トラブル対策	皮膚排せつ	遠藤 瑞穂	15名
	12月18日	男性介護士の会	認知症患者のコミュニケーション	認知症ケア	伴 正広 西野 浩子 山下 伸子	30名
平成30年度	4月16日	池田病院	末梢カテーテル／CVポートの管理	感染管理	嶋田 由美子	18名
	5月7日	つるぎ病院 吉野谷診療所	医療廃棄物の対処	感染管理	嶋田 由美子	1名
	5月16日	ののいちの季	ポートの感染予防	感染管理	嶋田 由美子	3名
	6月25日	新村 病院	効果的な研修の仕方	感染管理	嶋田 由美子	2名
	8月17日	大門園 医務室	針刺し事故対応マニュアルについて	感染管理	嶋田 由美子	2名
	10月19日	特別養護老人ホーム 松美苑	蛍光塗料を使用したおむつ交換研修のアドバイザー	感染管理	嶋田 由美子	30名
	10月26日	特別養護老人ホーム 福寿園	ノロウイルス・インフルエンザの予防について	感染管理	嶋田 由美子	58名
	10月29日	恵愛会 松南病院	MRSA予防対策	感染管理	嶋田 由美子	2名
	11月22日	東野病院	根拠を理解する感染防止対策	感染管理	嶋田 由美子	22名
	11月22日	グループホーム ほたん	感染症とその予防	感染管理	嶋田 由美子	12名
	11月26日	いしかわ特別支援学校	衛生管理、手洗い指導を中心に	感染管理	嶋田 由美子	31名





# 医療技術部統計

## 医療技術部統計（検査室）

### 検査室分野別件数

	令和5年度	令和4年度	令和3年度	令和2年度	令和元年度
生 化 学	1,618,491	1,564,174	1,514,992	1,451,546	1,452,235
血 清	101,357	102,975	109,291	93,890	86,964
血 液	178,993	172,551	169,054	160,035	160,941
一 般	114,456	111,688	114,019	104,648	104,055
病 理	9,721	9,557	9,384	8,719	9,149
ガ ス 分 析	3,503	3,239	2,903	2,640	2,889
微 生 物	24,185	32,980	37,663	25,640	19,629
生 理	76,934	77,439	73,487	66,603	70,074
外 注	39,360	41,753	41,751	44,548	53,996
合 計	2,167,000	2,116,356	2,072,544	1,958,269	1,959,932

### 病理検査（代表項目）

	令和5年度	令和4年度	令和3年度	令和2年度	令和元年度
病 理 組 織	1,903	1,903	1,824	1,719	1,828
内 視 鏡（生 検）	1,580	1,535	1,403	1,441	1,416
ドック内視鏡(生検)	285	402	402	378	354
術中迅速病理診断	90	96	99	75	74
精 液 検 査	24	20	22	28	15
婦 人 科 細 胞 診	987	944	883	842	863
ドック婦人科細胞診	2,963	2,770	2,725	2,426	2,504
そ の 他 細 胞 診	1,177	1,145	1,265	1,184	1,400
ドックその他細胞診	709	740	761	626	692
解 剖	4	2	0	0	3

### 輸血検査（代表項目）

	令和5年度	令和4年度	令和3年度	令和2年度	令和元年度
交 差 試 験	1,197	816	765	790	736
不 規 則 抗 体	896	969	804	1,015	754
赤 血 球 濃 厚 液	1,484	1,382	1,296	1,422	1,210
新 鮮 凍 結 血 漿	44	96	88	44	110
自 己 血 輸 血	30	32	12	6	22
血 小 板	470	645	311	140	180

## 医療技術部統計（検査室）

### 生理検査（代表項目）

	令和5年度	令和4年度	令和3年度	令和2年度	令和元年度
心臓超音波	5,192	5,215	4,968	4,603	5,151
運動負荷試験(トレッドミル)	189	356	322	302	365
ホルター心電図・血圧	290	357	372	366	333
心電図検査	30,085	30,438	28,192	26,379	27,456
脳波検査	35	64	81	76	78
筋電図・誘発筋電図	397	475	427	415	469
呼吸機能検査	4,887	4,737	4,657	3,938	4,519
腹部・体表超音波	9,222	9,068	9,050	9,416	9,960
眼圧検査	5,425	5,325	5,033	4,261	4,460
眼底写真	7,282	7,216	7,018	6,155	6,475
骨密度(超音波)	776	774	755	641	828
終夜PSG	17	35	23	23	25
血管超音波	3,573	3,734	6,458	3,118	3,265
ペースメーカーチェック	2,163	1,866	1,534	1,257	958

### 心臓カテーテル検査

	令和5年度	令和4年度	令和3年度	令和2年度	令和元年度	
代表項目	合計	1,198	1,302	968	1,199	1,321
	血管形成術(PTCA)	444	524	305	394	503
	ク (stent)	332	353	254	324	423
	ク (PTA)	132	129	104	153	134
	ペースメーカー植え込み	63	65	71	60	59
	アブレーション	16	20	16	20	12
	P C P S	5	4	5	6	3
	緊急カテ	206	207	213	242	187

## 医療技術部統計（検査室）

チーム医療・院内環境・外来検査数集計

		令和5年度	令和4年度	令和3年度	令和2年度	令和元年度	
D S T	SMBG	133	208	143	110	110	
	病棟糖尿病教室			2	39	48	
	カンファレンス	46	47	46	47	42	
	糖尿病バイキング	0	0	0	0	2	
N S T	ラウンド	45	49	48	50	49	
	データ収集	329	368	273	325	360	
	身体計測	3	4	9	3	31	
W S T	ラウンド	9	2	8	7	10	
	カンファレンス	33	39	47	41	16	
	データ収集	42	49	53	48	37	
I C T	ラウンド	71	57	51	37	49	
	データ収集	128	134	160	97	97	
A S T	カンファレンス	49	48	47	49	51	
	データ収集	951	898	860	1,006	846	
微生物検査	血液浄化室・透析液	95	98	99	221	183	
	栄養	検便	1,752	1,765	1,765	1,782	1,708
		ノロウイルス	456	443	443	449	436
		食器等	42	42	43	41	40
	手術室・手洗い	2	2	3	0	3	
合 計	2,347	2,350	2,353	2,493	2,370		
生化学	透析液	生化学	912	988	1,019	1,176	1,246
		ガス分析	912	988	1,019	1,176	1,246
		浸透圧	912	988	1,019	1,176	1,246
	合 計	2,736	2,964	3,057	3,528	3,738	
心リハ	リハビリ	245	241	244	238	240	
	カンファレンス	33	39	43	42	36	
心カテ・モニタリング		497	521	448	499	482	
嗅覚検査	外来	0	2	4	9	13	
	病棟	0	0	0	1	7	
聴力+ティンパノ		1040	786	925	738	840	
甲状腺穿刺細胞診（回）		136	136	230	161	249	

## 医療技術部統計（放射線室）

### 1. 一般撮影

	令和5年度	令和4年度	令和3年度	令和2年度	令和元年度
単純撮影（人数）	28,878	29,214	28,405	28,515	31,399
胸部（件数）	18,555	19,104	17,980	18,496	20,558
腹部（件数）	4,806	5,169	4,625	4,238	4,835
乳房	5,152	4,849	4,973	4,322	4,473

### 2. 透視検査

	令和5年度	令和4年度	令和3年度	令和2年度	令和元年度
透視検査	1,197	1,163	1,038	1,227	1,095

### 3. CT検査 ※胸腹部は胸部として計上した

	令和5年度	令和4年度	令和3年度	令和2年度	令和元年度
頭部	2,856	2,359	2,451	2,312	2,217
胸部	9,683	12,762	11,610	11,540	6,751
腹部	4,674	4,391	4,626	4,973	5,686
その他	267	1,066	236	263	250
総件数	17,480	20,578	18,923	19,088	14,904

### 4. MRI検査

	令和5年度	令和4年度	令和3年度	令和2年度	令和元年度
頭部	2,023	2,282	2,161	2,006	2,037
躯幹	2,482	2,344	2,279	2,099	1,846
その他	144	139	164	160	200
総件数	4,649	4,765	4,604	4,265	4,083

### 5. RI検査

	令和5年度	令和4年度	令和3年度	令和2年度	令和元年度
脳血流	134	138	173	101	116
甲状腺	213	226	206	202	209
肺血流	9	8	12	6	7
心臓	522	711	539	676	824
腎機能	56	61	48	46	38
骨	11	29	50	49	111
腫瘍・炎症	9	11	3	9	3
その他	160	158	152	140	146
総件数	1,114	1,342	1,183	1,229	1,454

## 医療技術部統計（放射線室）

### 6. 血管造影検査

	令和5年度	令和4年度	令和3年度	令和2年度	令和元年度
心カテ	914	1,101	871	1,130	1,205
アンギオ（脳）	0	0	0	0	0
アンギオ（腹部）	24	13	8	16	15
その他	122	130	0	0	0
総件数	1,060	1,244	879	1,146	1,220

### 7. 骨密度測定（DEXA）

	令和5年度	令和4年度	令和3年度	令和2年度	令和元年度
骨密度測定	1,305	1,068	1,041	879	1,033

### 8. 結石破碎

	令和5年度	令和4年度	令和3年度	令和2年度	令和元年度
結石破碎	14	28	9	5	10

### 9. 放射線治療件数

	令和5年度	令和4年度	令和3年度	令和2年度	令和元年度
症例数	183	161	177	152	132
照射件数	4,488	4,422	4,469	3,829	3,702

## 医療技術部統計（リハビリテーション室）

診療科別延べ患者数

理学療法

	令和5年度	令和4年度	令和3年度	令和2年度	令和元年度
内 科	14,754	13,627	12,856	13,181	12,169
精 神 科	729	974	934	847	494
外 科	3,020	2,826	2,445	2,015	1,661
整 形 外 科	5,525	5,289	5,896	5,020	5,113
脳 神 経 外 科	367	424	456	594	0
皮 膚 科	278	271	217	216	360
泌 尿 器 科	332	298	324	197	127
産 婦 人 科	129	17	19	38	5
耳 鼻 咽 喉 科	465	537	406	337	271
心 臓 血 管 外 科	0	0	0	76	5
歯 科 口 腔 外 科	0	11	0	10	0
そ の 他	8	9	7	3	0
計	25,607	24,283	23,560	22,534	20,205

作業療法

	令和5年度	令和4年度	令和3年度	令和2年度	令和元年度
内 科	4,590	3,651	2,769	3,053	4,225
精 神 科	308	361	592	564	38
外 科	914	1,040	776	1,071	780
整 形 外 科	2,830	2,426	3,298	2,244	2,510
脳 神 経 外 科	378	432	433	537	0
皮 膚 科	256	259	202	193	322
形 成 外 科	7	0	17	30	16
泌 尿 器 科	91	51	36	29	30
産 婦 人 科	134	16	3	36	0
耳 鼻 咽 喉 科	44	129	65	99	2
心 臓 血 管 外 科	0	0	0	22	0
そ の 他	1	6	5	10	0
計	9,553	8,371	8,196	7,888	7,923

言語聴覚療法

	令和5年度	令和4年度	令和3年度	令和2年度	令和元年度
内 科	29	24	79	49	98
精 神 科	0	31	0	0	0
整 形 外 科	0	0	3	25	0
外 科	0	0	15	0	0
脳 神 経 外 科	75	98	134	189	0
泌 尿 器 科	0	4	0	0	6
耳 鼻 咽 喉 科	3	1	11	53	0
そ の 他	0	0	5	0	0
計	107	158	247	316	104



## 医療技術部統計（リハビリテーション室）

摂食機能療法

	令和5年度	令和4年度	令和3年度	令和2年度	令和元年度
内 科	1,442	1,528	1,450	2,496	1,672
精 神 科	45	101	206	198	26
外 科	47	87	59	127	70
整 形 外 科	0	20	78	33	26
脳 神 経 外 科	55	62	80	182	0
皮 膚 科	0	5	7	0	102
泌 尿 器 科	11	0	5	2	6
耳 鼻 咽 喉 科	51	134	63	102	53
計	1,651	1,937	1,948	3,140	1,955

## 医療技術部統計（リハビリテーション室）

疾患分類別延単位数

### 脳血管

	令和5年度	令和4年度	令和3年度	令和2年度	令和元年度
内 科	1,309	1,435	1,404	1,990	2,405
精 神 科	189	779	145	235	121
外 科	81	210	179	304	186
整 形 外 科	0	43	129	164	2
脳 神 経 外 科	1,260	1,229	1,292	1,540	0
皮 膚 科	26	197	0	68	281
泌 尿 器 科	115	100	56	12	77
耳 鼻 咽 喉 科	328	240	360	192	147
産 婦 人 科	0	0	0	54	0
も の 忘 れ 科	0	0	0	0	0
そ の 他	0	0	16	0	0
計	3,308	4,233	3,581	4,559	3,219

### 運動器

	令和5年度	令和4年度	令和3年度	令和2年度	令和元年度
内 科	975	947	1,505	1,272	982
精 神 科	571	460	817	242	194
外 科	963	823	713	514	556
整 形 外 科	11,982	12,141	13,660	10,646	10,625
皮 膚 科	13	39	42	35	31
形 成 外 科	7	1	17	60	32
泌 尿 器 科	81	67	135	58	52
耳 鼻 咽 喉 科	2	21	10	94	43
心 臓 血 管 外 科	0	0	0	42	0
そ の 他	9	18	8	12	0
計	14,603	14,517	16,907	12,975	12,515

### 呼吸器

	令和5年度	令和4年度	令和3年度	令和2年度	令和元年度
内 科	5,976	5,631	5,453	6,050	6,055
精 神 科	29	421	349	444	18
外 科	460	713	911	563	559
皮 膚 科	5	246	88	49	308
泌 尿 器 科	0	12	46	8	0
耳 鼻 咽 喉 科	42	43	0	9	0
整 形 外 科	89	6	14	36	0
そ の 他	0	2	0	0	0
計	6,601	7,074	6,861	7,159	6,940

## 医療技術部統計（リハビリテーション室）

### 心大血管

	令和5年度	令和4年度	令和3年度	令和2年度	令和元年度
循環器内科	9,488	9,988	7,206	7,005	7,890
腎高血圧内科	952	404	540	566	186
糖尿病内分泌内科	123	92	259	68	19
消化器内科	236	156	76	302	144
耳鼻咽喉科	0	80	0	35	6
皮膚科	4	30	0	0	64
精神科	15	0	159	19	206
外科	88	199	105	57	0
その他	32	42	15	23	0
計	10,938	10,991	8,360	8,075	8,515

### 廃用症候群

	令和5年度	令和4年度	令和3年度	令和2年度	令和元年度
内科	3,935	3,233	3,010	2,638	2,527
精神科	656	179	545	721	163
外科	595	1,006	638	559	213
皮膚科	580	377	439	347	275
泌尿器科	28	36	11	68	10
産婦人科	0	30	3	0	5
耳鼻咽喉科	28	0	16	29	11
脳神経外科	0	31	15	0	0
心臓血管外科	0	0	0	107	7
歯科口腔外科	0	0	0	31	0
計	5,822	4,892	4,677	4,500	3,211

### がん患者

	令和5年度	令和4年度	令和3年度	令和2年度	令和元年度
消化器内科	1,122	905	662	577	765
循環器内科	6	12	0	17	32
腎高血圧内科	76	0	0	14	0
糖尿病内分泌内科	0	77	17	0	0
精神科	15	6	5	0	0
外科	2,253	1,691	1,252	1,795	1,263
泌尿器科	217	179	246	96	43
産婦人科	552	0	23	20	0
耳鼻咽喉科	230	389	182	194	116
その他	0	14	0	0	0
計	4,471	3,273	2,387	2,713	2,219

## 医療技術部統計（薬剤室）

入院・外来処方箋枚数および処方件数

	令和5年度	令和4年度	令和3年度	令和2年度	令和元年度
入院処方箋枚数	33,138	33,162	30,706	31,244	33,303
外来処方箋枚数	5,982	11,390	7,133	4,663	5,515
院外処方箋枚数	86,772	86,265	86,726	84,601	89,780
合計	125,892	130,817	124,565	120,508	128,598
入院剤数	69,509	70,289	64,694	66,550	70,550
外来剤数	9,392	12,007	8,847	6,759	8,589
合計	78,901	82,296	73,541	73,309	79,139

注射処方箋枚数

	令和5年度	令和4年度	令和3年度	令和2年度	令和元年度
入院	47,878	46,753	43,466	48,204	49,719

薬剤管理指導算定件数

	令和5年度	令和4年度	令和3年度	令和2年度	令和元年度
件数	7,747	7,827	8,439	7,473	8,287

薬剤情報提供算定件数

	令和5年度	令和4年度	令和3年度	令和2年度	令和元年度
件数	3,390	4,445	2,851	2,273	3,166

錠剤鑑別件数

	令和5年度	令和4年度	令和3年度	令和2年度	令和元年度
件数	5,420	5,463	5,156	5,228	5,400

無菌製剤件数（抗がん剤）

	令和5年度	令和4年度	令和3年度	令和2年度	令和元年度
件数	2,893	2,657	1,894	1,557	1,716

## 医療技術部統計（栄養管理室）

### 栄養食事指導件数

		令和5年度	令和4年度	令和3年度	令和2年度	令和元年度
個人	入院(件)	1,056	1,069	1,127	1,044	1,099
	外来(件)	830	888	892	891	744
集団	人員(人)	226	169	14	266	612
	件数(件)	46	28	3	50	95

### 患者給食

	令和5年度	令和4年度	令和3年度	令和2年度	令和元年度
総給食数(食)	224,761	224,532	216,974	221,915	237,451
特別食比率(%)	44.4	46.7	46.9	45.4	47.5



# クリニカルパス統計

クリニカルパス運用状況（中止含む）

令和5年度

診療科名称	パスコード	パス名称	集計
糖尿病内分泌内科	10010	糖尿病教育入院（月曜日用）14日間（2020）	83
		糖尿病教育入院（月曜日用）14日間（2024）	3
	10011	糖尿病教育入院（火曜日用）14日間（2020）	20
		糖尿病教育入院（火曜日用）14日間（2024）	1
	10012	糖尿病教育入院（水曜日用）14日間（2020）	23
	10013	糖尿病教育入院（木曜日用）14日間（2020）	25
		糖尿病教育入院（木曜日用）14日間（2024）	2
10014	糖尿病教育入院（金曜日用）14日間（2020）	12	
消化器内科	60001	胃ポリペクトミー（1泊2日）	2
	60002	胃ESD（内視鏡的粘膜下層剥離術）（前日入院）	3
	60003	全身麻酔下胃ESD（内視鏡的粘膜下層剥離術）	30
	60004	胃ESD（内視鏡的粘膜下層剥離術）（当日入院）	39
	60005	CF+EMR（内視鏡的粘膜切除術）（前日入院）	10
	60006	大腸ESD（内視鏡的粘膜下層剥離術）前日入院	22
	60007	EUS-FNA（超音波内視鏡下穿刺吸引術）	33
	60008	CF+EMR（内視鏡的粘膜切除術）（当日入院）	27
	60009	大腸ESD（内視鏡的粘膜下層剥離術）当日入院	7
	60010	食道ESD（内視鏡的粘膜下層剥離術）（前日入院）	2
	60013	経皮的肝生検（2泊3日）	1
	60015	全身麻酔下 食道ESD（内視鏡的粘膜下層剥離術）	5
	60021	経皮的肝生検（1泊2日）	10
	60030	胃瘻造設術（経鼻有り・前日入院・6日間）	34
	60031	胃瘻造設術（経鼻有り・当日入院・5日間）	39
	60034	胃瘻造設（絶食期間2週間以上・16日間）	8
60035	胃瘻造設（絶食期間2週間以内・12日間）	5	
循環器内科	80501	CA アブレーション術 翌日	8
	80502	CA アブレーション術 当日	11
	81002	ペースメーカー植込術 翌日	23
	81012	ペースメーカー植込術 当日	18
	81101	ペースメーカー電池交換用 翌日	5
	81111	ペースメーカー電池交換用 当日	17
	81700	PTA 下肢血管形成術 翌日	31
	81800	PTA 下肢血管形成術 当日	16
	81801	シャントPTA 当日	49
	81803	PSG 終夜睡眠ポリグラフィ 当日	24
	81804	カルディオバージョン 体外式除細動	10
	81805	リビール植込み術 翌日	1
	81806	リビール植込み術 当日	4
	82001	CAG+RI 心臓カテーテル検査（橈骨・鼠径アプローチ）	433
	82002	当日CAG 心臓カテーテル検査（外来R I）（橈骨・鼠径アプローチ）	18
	82011	CAG+RI 心臓カテーテル検査（点滴・オーター・指示簿なしバージョン）	14
	82100	当日PCI 経皮的冠状動脈形成術（橈骨・鼠径アプローチ）	69
	82101	翌日PCI 経皮的冠状動脈形成術（橈骨・鼠径アプローチ）	78



診療科名称	パスコード	パス名称	集計
小児科	90202	感染性腸炎	14
	90401	咽頭炎	41
	90500	川崎病	6
	91002	気管支炎・肺炎	32
外科	100100	幽門側胃切除術（手術2日前）	30
	100150	胃全摘術（手術2日前）	9
	100203	大腸手術（食事開始：術後4日目）	64
	100204	大腸手術（食事開始：術後3日目）	60
	100300	腹腔鏡下胆嚢摘出術（手術前日）	61
	100301	腹腔鏡下胆嚢摘出術（手術当日）	44
	100400	乳房切除術（手術2日前）	86
	100502	鼠径ヘルニア手術（手術当日） ver.2	1
	100503	鼠径ヘルニア手術（手術前日） ver.2	36
	100512	腹腔鏡下鼠径ヘルニア手術（前日） ver.2	92
	100513	腹腔鏡下鼠径ヘルニア手術（当日） ver.2	3
	100600	虫垂切除術（手術当日）	62
	100800	小児外科小手術	1
	100801	小児外科小手術（当日）	26
	100900	胸腔鏡下肺切除術（手術前日）	7
整形外科	111434	内視鏡下椎間板切除・椎弓切除術	2
泌尿器科	202000	前日入院：経尿道的膀胱腫瘍切除術（TUR-BT アラグリオ）	2
	202003	前日入院：経尿道膀胱腫瘍切除術（TUR-BT PM）	30
	202004	仙骨麻酔前立腺生検	16
	202007	金曜入院：経尿道膀胱腫瘍切除術（TUR-BT PM）	1
	202011	経会陰の前立腺生検（セファゾリン）	13
	202012	経会陰の前立腺生検（セファゾリン） 2泊3日	93
	202023	月曜入院：経尿道的レーザー前立腺切除術（PVP）	9
		前日入院：経尿道的レーザー前立腺切除術（PVP）	2
	202025	金曜入院：経尿道的レーザー前立腺切除術（PVP）	9
	202030	月曜入院：経尿道的膀胱腫瘍切除術（TUR-BT AM）	34
	202033	金曜入院：経尿道的膀胱腫瘍切除術（TUR-BT AM）	3
	202040	月曜入院：経尿道的尿管結石除去術（TUL）	17
		前日入院：経尿道的尿管結石除去術（TUL）	18
	202044	金曜入院：経尿道的尿管結石除去術（TUL）	1
	202045	前日入院：URS経尿道的尿管結石除去術（TUL）	11
	202046	金曜入院：URS経尿道的尿管結石除去術（TUL）	10
	202050	体外衝撃波碎石術（ESWL）	4
	202103	前日入院：ロボット前立腺全摘除術（RARP）	38
	202202	前日入院：後腹膜鏡下腎臓・尿管摘出術	2
	202204	金曜入院：後腹膜鏡下腎臓摘出術	1
	202222	前日入院：腹腔鏡下腎・尿管摘除術（LAP-Nx）	8
	203023	前日入院：経尿道的レーザー前立腺切除術（PVP）	12

診療科名称	パスコード	パス名称	集 計
産婦人科	230302	婦人科開腹手術 フルマリン	43
	230402	婦人科腔式手術（子宮脱）	12
	230702	婦人科開腹手術（当日）	3
	231100	子宮内容清掃術（当日入院）	1
	231101	子宮内容清掃術(前日入院：1泊2日)	3
	231111	婦人科腹腔鏡手術(セファゾリン)	25
	231112	婦人科腹腔鏡手術(フルマリン)	4
	231113	婦人科腹腔鏡子宮全摘術(フルマリン)	8
	231500	婦人科円錐切除（2泊3日）	27
	232303	正常分娩（産後0日目から）	5
	232402	帝王切開	2
	232500	帝王切開（当日）	2
眼科	260161	右眼 白内障手術 当日入院	22
	260162	右眼 白内障手術 当日入院 2泊3日	89
	260171	硝子体内注射術 当日入院	10
	260181	左眼 白内障手術 当日入院	26
	260182	左眼 白内障手術 当日入院 2泊3日	84
耳鼻咽喉科	272700	扁桃摘出術	46
	272701	声帯ポリープ	17
	272704	鼻内視鏡	40
	272706	甲状腺腫瘍（全摘）	9
	272707	甲状腺腫瘍（部分切除）	18
	272708	突発性難聴	62
	272709	顔面神経麻痺	28
	272710	鼓室形成術	1
	272711	鼓膜チューブ挿入術	18
	272712	扁桃周囲膿瘍・扁桃周囲炎	70
	272713	扁桃摘出術（小児 15kg～20kg用）	13
歯科口腔外科	379111	抜歯・嚢胞摘出術(一般成人・前日入院)	105
	379113	抜歯・嚢胞摘出術(小児・前日入院)	12
	379120	インプラント(外来室手術)	1
腎高血圧内科	700102	副腎サンプリング（2泊3日入院）	1
	700103	腎臓病教育入院（10日間）	16
	700104	透析導入指導入院（10日間）	13
	700105	腎生検（硫酸アトロピン）	22
	700106	腎生検（アタラックスP）	5
	内科	780107	新型肺炎（予定入院用）
780112		新型肺炎（緊急入院用）	178
新生児	919101	新生児	5
	919201	新生児（帝王切開）	4



# 総合健診センター事業統計

## 人間ドック・健康診断稼働状況

受診者数

(人)

		令和5年度	令和4年度	令和3年度	令和2年度	令和元年度
総数		18,446	17,917	17,623	15,533	15,700
内訳	男性	10,291	10,174	10,007	8,963	8,966
	女性	8,155	7,743	7,616	6,570	6,734
1日平均		77.5	75.3	74.4	65.3	66.0

※職員健診含まず

稼働日数

	令和5年度	令和4年度	令和3年度	令和2年度	令和元年度
日数	238	238	237	238	238

コース別受診者数

(人)

	令和5年度	令和4年度	令和3年度	令和2年度	令和元年度
二日ドック	785	750	719	612	735
一日ドック	4,314	4,182	3,999	3,408	3,477
一般健診	8,604	8,400	8,506	8,044	7,765
定期健診	2,045	2,092	1,789	1,424	1,302
その他	2,698	2,493	2,610	2,045	2,421
職員健診	1,051	1,118	1,128	1,164	1,176

検査件数

(件)

		令和5年度	令和4年度	令和3年度	令和2年度	令和元年度
胃内視鏡		13,124	12,817	12,723	11,085	11,592
胃透視		305	269	259	328	177
腹部超音波		5,322	5,126	4,828	4,095	4,241
乳がん検診		4,048	3,738	3,776	3,368	3,357
子宮がん検診		2,963	2,770	2,725	2,504	2,504
オプション検査	脳ドック	1,095	1,183	1,067	924	973
	胸部CT	835	938	971	823	749
	マイクロアレイ	7	3	2	5	6
	骨密度	903	883	833	693	887
	PSA	4,251	4,038	3,817	3,435	3,491
	ピロリ菌抗体	676	767	990	776	862
	MAST36	130	115	120	137	131

## 人間ドック・健康診断稼働状況（令和5年度）

受診者数

(人)

		4月	5月	6月	7月	8月	9月	10月	11月	12月	1月	2月	3月	計
総 数		1,168	1,403	1,863	1,669	1,635	1,563	1,778	1,621	1,407	1,485	1,478	1,376	18,446
内 訳	男性	814	877	1,118	926	911	830	1,047	828	717	783	751	689	10,291
	女性	354	526	745	743	724	733	731	793	690	702	727	687	8,155
1日平均		58.4	70.2	84.7	83.5	74.3	78.2	84.7	81.1	78.2	78.2	77.8	80.9	77.5

※職員健診含まず

稼働日数

(日)

		4月	5月	6月	7月	8月	9月	10月	11月	12月	1月	2月	3月	計
日 数		20	20	22	20	22	20	21	20	18	19	19	17	238

コース別受診者数

(人)

		4月	5月	6月	7月	8月	9月	10月	11月	12月	1月	2月	3月	計
二日ドック		21	36	63	67	79	80	89	80	63	74	78	55	785
一日ドック		192	363	468	423	423	347	394	323	355	332	314	380	4,314
一般健診		474	633	828	657	734	711	872	817	681	769	785	643	8,604
定期健診		307	233	237	258	143	166	126	113	92	129	119	122	2,045
その他		174	138	267	264	256	259	297	288	216	181	182	176	2,698
職員健診		245	254	8	0	0	250	282	5	6	1	0	0	1,051

オプション検査件数

(件)

		4月	5月	6月	7月	8月	9月	10月	11月	12月	1月	2月	3月	計
脳ドック		58	77	107	108	105	81	93	81	85	100	101	99	1,095
胸部CT		47	77	97	70	96	64	75	85	83	59	41	41	835
マイクロアレイ		0	6	0	0	0	0	1	0	0	0	0	0	7
骨密度		38	54	102	63	130	90	91	75	71	88	43	58	903
P S A		266	384	479	370	409	343	531	447	319	278	225	200	4,251
ピロリ菌抗体		63	70	63	49	60	49	62	48	48	55	52	57	676
M A S T 3 6		6	12	16	9	11	9	18	11	8	14	7	9	130

当日施行の二次検査件数

(件)

		令和5年度	令和4年度	令和3年度	令和2年度	令和元年度
胃内視鏡	生 検	285	400	404	378	354
採 血	甲 状 腺	9	24	21	20	4

当日の二次検査予約件数

(件)

		令和5年度	令和4年度	令和3年度	令和2年度	令和元年度	平成30年度
75g糖負荷試験		1	4	4	5	8	10
心 臓	超音波	8	23	36	19	15	18
	トレッドミル	1	14	17	7	11	16
	ホルター心電図	3	13	26	13	15	9
	冠動脈CT	0	0	0	0	0	0
超 音 波	甲状腺	8	25	22	22	10	2
	乳房	0	0	0	0	0	2
	他	0	0	0	0	0	0
C T	胸部	0	0	1	3	3	3
	腹部	57	125	143	100	122	78
	他	0	0	0	0	0	0
M R I	肝	0	0	0	0	0	1
	婦人科	9	41	42	42	40	44
	他	0	0	2	0	0	0
他		0	0	0	0	0	1

要治療者動向（令和5年度）

(人)

疾患名	受診者 総数	要治療		受診勧奨		医療機関受診		当院受診	
		人数 (A)	率	実施数(B)	率 (B/A)	人数 (C)	率 (C/A)	人数 (D)	率 (D/C)
高血圧症	17,128	149	0.9%	138	92.6%	43	28.9%	12	27.9%
糖尿病	17,180	260	1.5%	159	61.2%	88	33.8%	29	33.0%
脂質異常症	17,091	600	3.5%	451	75.2%	142	23.7%	40	28.2%
貧血	17,152	148	0.9%	117	79.1%	49	33.1%	13	26.5%
合 計	68,551	1,157	1.7%	865	74.8%	322	27.8%	94	29.2%

要精密検査者動向（令和5年度）

（人）

項目	受診者総数	要精密検査者数	率	精検受診者数	率	当院受診	率	二次検査結果				三次検査結果		
								異常なし	軽度異常要経過観察	要治療	要精密検査	異常なし	軽度異常要経過観察	がん症例
脳ドック	1,095	38	3.5%	31	81.6%	30	96.8%	5	23	3	—	—	—	—
心電図	16,092	70	0.4%	55	78.6%	43	78.2%	24	17	14	—	—	—	—
糖代謝	17,180	73	0.4%	42	57.5%	22	52.4%	3	17	22	—	—	—	—
眼底眼圧	7,364	742	10.1%	566	76.3%	96	17.0%	54	433	79	—	—	—	—
乳房	4,048	197	4.9%	187	94.9%	154	82.4%	61	98	0	28	2	9	17
胸部レントゲン	16,059	160	1.0%	147	91.9%	114	77.6%	70	72	1	4	0	0	4
胸部CT	835	50	6.0%	47	94.0%	35	74.5%	5	38	1	3	1	0	2
胃内視鏡	13,124	384	2.9%	368	95.8%	349	94.8%	28	27	0	313	238	50	25
胃透視	305	10	3.3%	6	60.0%	3	50.0%	1	3	0	2	0	0	2
腹部超音波	5,322	211	4.0%	192	91.0%	150	78.1%	60	120	5	7	0	0	7
便潜血	14,368	622	4.3%	394	63.3%	241	61.2%	58	112	2	222	12	195	15
婦人科	2,963	166	5.6%	139	83.7%	96	69.1%	35	24	3	77	39	35	3
PSA	4,251	166	3.9%	127	76.5%	107	84.3%	48	57	1	21	6	0	15
腫瘍マーカー	5,838	21	0.4%	15	71.4%	11	73.3%	8	6	1	0	0	0	0
他(PET単独を含む)	—	—	—	—	—	—	—	—	—	—	—	—	—	1
計	108,844	2,910	2.7%	2,316	79.6%	1,451	62.7%	460	1,047	132	677	298	289	91

悪性新生物の診断症例数

（件）

項目	令和5年度	令和4年度	令和3年度	令和2年度	令和元年度
食道がん	6	4	4	3	3
胃がん	18	25	23	24	25
大腸がん	15	26	20	18	16
肺がん	6	8	12	4	3
乳がん	17	13	14	10	9
婦人科系のがん	4	8	3	1	5
泌尿器科系のがん	16	24	23	17	21
甲状腺がん	1	0	2	5	3
その他のがん	8	11	7	11	3
合計	91	119	108	93	88
内訳	当院で治療	63	78	70	61
	当院利用率	69.2%	65.5%	64.8%	75.3%

早期胃がん	18	20	22	23	24
内訳	当院で治療	15	15	19	18
	当院利用率	83.3%	75.0%	86.4%	95.7%



# 特定健康診査階層化

年次別

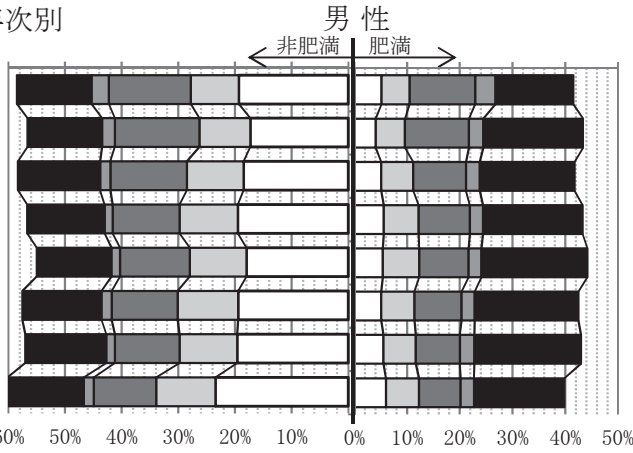

女性

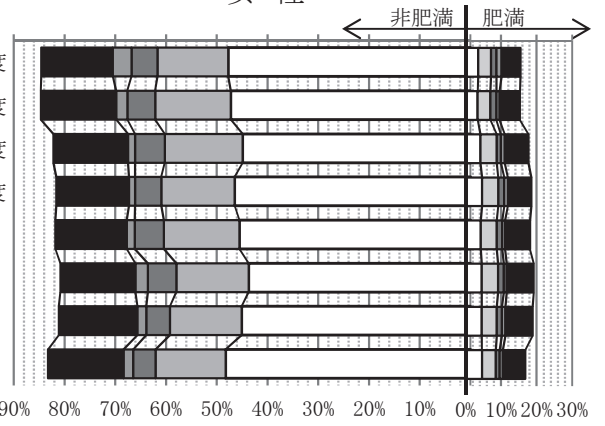

年代別(令和4年度)

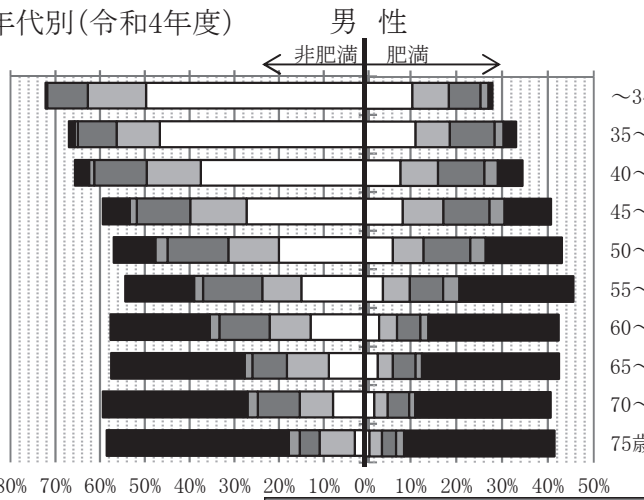

女性

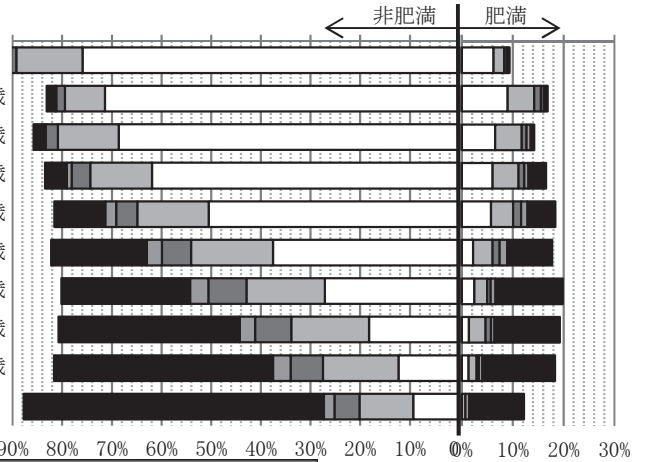

非肥満; ■治療中 ■要治療 ■リスク2個以上 ■リスク1個 □リスク0個  
 肥満; □情報提供 □動機付け支援 ■積極的支援 ■要治療 ■治療中

※リスク数; 血圧、糖代謝、脂質、喫煙のうちの該当数(喫煙のみは0個)

## 特定保健指導実施状況

動機付け支援

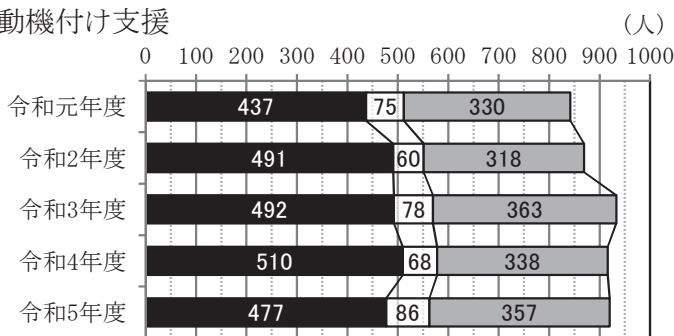

積極的支援

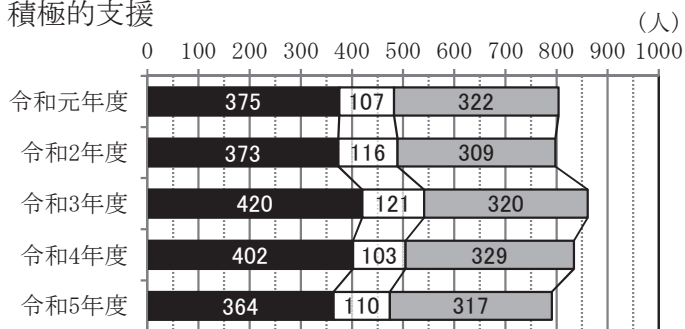

■健診当日実施 □拒否 □対象外(要治療, 契約外)

## 特定保健指導終了者減量(%)達成者の割合

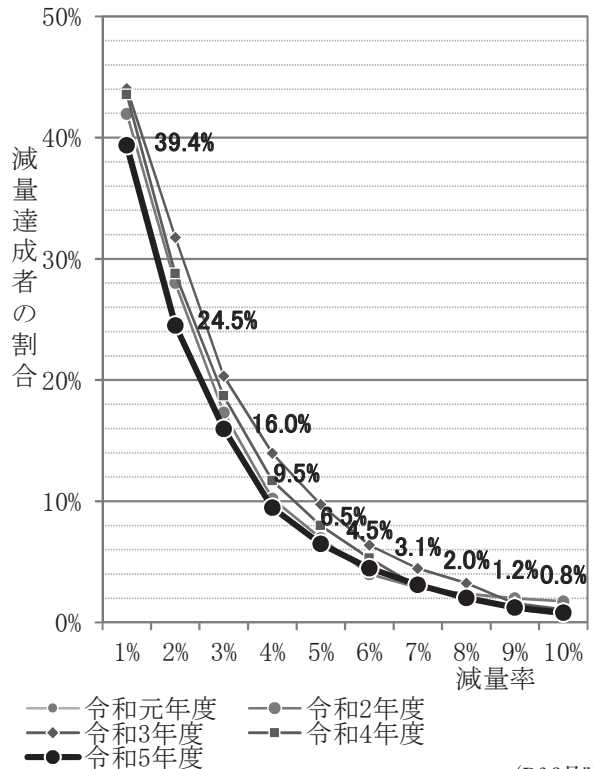

(R6.8月時点)



# PETセンター事業統計

## 腫瘍PET稼働実績

		令和5年度	令和4年度	令和3年度	令和2年度	令和元年度	
稼働日数		242	241	241	242	239	
検査数	予約枠数	4,114	4,097	4,097	4,114	4,063	
	実施検査数	3,755	3,642	3,505	3,251	3,670	
	1日平均	15.5	15.1	14.5	13.4	15.4	
稼働率%		91.3%	88.9%	85.6%	79.0%	90.3%	
検査内訳	クリニック	検査数	2,157	2,165	2,161	2,037	2,063
		比率(対総数)	57.4%	59.5%	61.7%	62.7%	56.2%
		紹介 つるぎ	院内	808	750	764	747
	院内		20	29	45	41	35
	ドック	検査数	1,329	1,386	1,352	1,249	1,343
		比率(対総数)	42.6%	40.5%	38.3%	37.3%	43.8%
男女比	男性	2,082	1,959	1,906	1,862	1,977	
		55.4%	53.8%	54.4%	57.3%	53.9%	
	女性	1,673	1,683	1,599	1,389	1,693	
		44.6%	46.2%	45.6%	42.7%	46.1%	
施設共同利用率%		36.4%	35.3%	35.6%	37.9%	32.9%	

※カメラ3台体制

## 紹介元医療機関上位

	病 院		クリニック	
1	小松市民病院	435	あさがおクリニック	6
2	加賀市医療センター	87	本田内科CL、つじ川内科CL	3
3	金沢赤十字病院	59	矢ヶ崎外科医院	2
4	芳珠記念病院	45	※3医療機関	1
5	恵寿金沢病院	44		

※3医療機関  
・嶋医院  
・しんたに医院  
・中川外科医院

## 認知症PET稼働実績

		令和5年度	令和4年度	令和3年度	令和2年度	令和元年度	
稼働日数		242	241	241	242	219	
実施検査数		196	133	153	118	165	
稼働率		67.4%	55.2%	63.5%	48.8%	75.3%	
検査内訳	クリニック	比率	93.9%	100.0%	92.2%	98.3%	90.3%
		PIB	109	75	74	62	77
		FDG	75	58	67	54	72
	ドック	比率	6.1%	0.0%	7.8%	1.7%	9.7%
		PIB	6	0	6	1	8
		FDG	6	0	6	1	8
男女比	男性	85	70	80	37	89	
		43.4%	52.6%	52.3%	31.4%	53.9%	
	女性	111	63	73	81	76	
		56.6%	47.4%	47.7%	68.6%	46.1%	



# 病診連携事業統計

### オープン病床利用者数（40床）

	令和5年度	令和4年度	令和3年度	令和2年度	令和元年度
入院患者延べ数（人）	12,487	13,791	12,731	11,827	13,077
1日平均患者数（人）	34.1	37.8	34.9	32.4	35.7
利用率（%）	85.3%	94.5%	87.3%	81.0%	89.3%

### 診療科別オープン病床利用者数（入院患者実数）

	令和5年度	令和4年度	令和3年度	令和2年度	令和元年度
内 科	792	737	759	803	823
小 児 科	34	24	16	14	75
外 科	174	210	174	170	195
整 形 外 科	94	117	121	113	109
脳 神 経 外 科	5	3	7	6	0
皮 膚 科	11	5	9	6	9
泌 尿 器 科	108	97	82	106	109
産 婦 人 科	28	22	20	22	21
眼 科	6	11	9	14	9
耳 鼻 咽 喉 科	116	72	74	73	66
そ の 他	1		1		
合 計	1,369	1,298	1,272	1,327	1,416

### 高度医療機器共同利用件数（紹介検査）

	令和5年度	令和4年度	令和3年度	令和2年度	令和元年度
C T	558	563	599	604	671
M R I	319	321	311	323	368
内 視 鏡	79	106	132	112	144
生 理 機 能 検 査	38	77	79	79	90
R I	69	49	71	39	44
マンモグラフィ	1	1	0	0	2
合 計	1,064	1,117	1,192	1,157	1,319





# 医療相談業務統計

## よろず相談室における相談件数

	令和5年度	令和4年度	令和3年度	令和2年度	令和元年度	
(1) 受診科相談（電話での相談を含む）	781	777	707	847	1,016	
(2) 医療相談（電話での相談を含む）	290	152	215	196	257	
(3) 苦情の相談（電話での相談を含む）	107	80	86	61	101	
内容	診察や治療に関する不満	42	27	36	9	28
	接遇や対応の不満（説明不足など）	49	31	23	28	41
	施設・サービス（待ち時間・表示・駐車場）	14	14	16	18	23
	その他（退院・医療費・情報伝達）	2	8	11	6	9
(4) 女性専門相談	2	7	10	7	6	
(5) がん支援相談	0	1	1	0	1	
(6) 入院説明	0	0	0	0	0	
(7) セカンドオピニオン	0	0	0	0	0	
(8) その他（事故含む）	841	681	633	691	562	
合 計	2,021	1,698	1,652	1,802	1,943	

医療福祉相談室 業務状況

		令和5年度	令和4年度	令和3年度	令和2年度	令和元年度
患者数（相談件数）		2,729	2,277	2,603	2,474	2,323
概要	新規	882	627	631	507	640
	継続	1,847	1,650	1,972	1,967	1,683
	入院	2,441	1,979	1,919	2,094	1,973
	外来	288	298	231	380	350
援助分類	心理・社会的問題	1,038	209	1,531	1,460	1,325
	退院支援	3,768	391	3,392	3,470	3,975
	受診・受療	1,067	85	1,372	1,777	1,324
	経済的問題	160	30	193	297	270
	家族への支援	107	26	230	327	422
	社会復帰支援	12	8	91	53	154
援助内容	在宅ケア	686	526	640	829	996
	家事・育児・教育	113	116	220	318	256
	心理的問題	743	573	751	750	846
	情報提供	1,351	752	1,127	1,095	850
	情報提供・連携	1,054	989	609	866	1,314
	退院先選定	553	303	419	574	1,314
	転院・転施設	595	316	500	628	554
	逆紹介			12	20	554
	入院相談	168	119	164	211	19
	受診相談	168	126	282	384	196
	治療	170	119	384	364	241
	経済的な問題	195	194	139	171	289
	家族への支援	125	158	245	335	159
	就労（学）・復職（学）	11	7	31	19	322
その他	59	30	23	20	16	
援助方法	面接	1,657	1,171	1,203	1,165	935
	協議・カンファレンス	73	50	48	41	112
	電話相談	1,092	820	956	948	869
	訪問	27	24	25	22	28
	その他	137	93	104	10	9
援助対象	本人	998	676	1,024	713	635
	家族	1,458	910	1,231	1,128	1,010
	院内職員	306	178	295	448	463
	関係機関	715	715	912	454	947

# 經營統計

経営分析比較表

項目		単位	令和5年度	令和4年度	令和3年度	令和2年度	令和元年度	
施設	敷地面積	m <sup>2</sup>	73,631	73,631	72,085	72,085	72,085	
	建物延面積(建築面積)	m <sup>2</sup>	41,504(16,185)	41,504(16,185)	41,504(16,185)	41,504(16,185)	41,504(16,185)	
	駐車場収容台数	台	1,339	1,339	1,339	1,275	1,275	
	年度末病床数	床	305	305	305	305	305	
	内訳	一般病床	床	275	275	275	275	275
		精神病床	床	30	30	30	30	30
	室料差額病床数	床	47	47	47	47	47	
	告示救急病床数	床	5	5	5	5	5	
職員数	100床当たり職員数	人	187.1	185.6	179.7	183.0	181.1	
	内訳	医師	人	23.3	22.6	21.6	23.3	23.9
		看護部門	人	106.2	108.9	106.9	107.5	109.1
		薬剤部門	人	7.2	7.2	6.2	6.6	7.2
		事務部門	人	20.3	21.6	21.0	20.7	15.0
		給食部門	人	3.3	3.6	3.6	3.6	3.9
		放射線部門	人	7.2	6.6	6.2	6.9	6.9
		臨床検査部門	人	8.5	7.9	7.2	7.2	7.2
その他	人	11.1	7.5	6.9	7.2	7.9		
経営分析	一般病床利用率	%	89.1	87.8	85.2	87.3	92.5	
	一般病床平均在院日数	日	13.1	12.0	12.1	12.7	13.0	
	1日平均患者数	入院	人	264.5	262.3	252.4	261.8	276.7
		外来	人	726.7	738.6	726.5	686.1	734.1
	外来入院患者比率	%	182.4	187.5	190.8	174.5	174.0	
	患者一人一日当たり収入(単価)	入院	円	60,742	62,505	58,145	56,402	54,221
		外来	円	18,130	17,710	16,804	15,813	14,897
	医師一人一日当たり患者数	入院	人	3.7	3.8	3.8	3.7	3.8
		外来	人	10.2	10.7	11.0	9.7	10.1
	看護部一人一日当たり患者数	入院	人	0.8	0.8	0.8	0.8	0.8
		外来	人	2.2	2.2	2.2	2.1	2.2
	医師一人一日当たり収入	円	349,427	363,796	345,048	309,705	304,210	
	看護部一人一日当たり収入	円	76,572	75,608	69,856	67,040	66,637	
	検査技師一人当たり	件数	件	83,346	88,182	94,207	89,012	89,908
収入		千円	28,659	35,077	37,804	33,296	31,074	
放射線技師一人当たり	件数	件	2,961	2,918	2,944	2,790	2,918	
	収入	千円	27,319	33,296	30,535	26,298	24,818	
費用/医業収益	職員給与費	%	44.3	42.8	44.8	48.8	47.1	
	材料費	%	24.8	23.8	21.2	20.6	20.9	
	うち	薬品費	%	12.0	10.3	8.9	8.1	8.8
		医療材料費	%	11.7	12.5	11.4	11.5	11.2
	経費	%	24.7	24.9	26.1	27.9	26.5	
	うち	修繕費	%	0.8	0.7	0.6	1.0	0.6
		賃借料	%	1.0	0.9	0.9	1.0	1.0
		委託料	%	16.3	17.0	18.2	20.0	18.1
	減価償却費	%	10.1	9.5	12.1	12.9	12.4	
	支払利息	%	1.1	1.2	1.4	1.5	1.6	
財務分析	経常収支比率	%	99.2	105.5	103.5	100.2	96.5	
	医業収支比率	%	95.9	98.7	95.7	90.5	93.1	
	他会計繰入金対経常収益比率	%	4.1	4.2	4.3	5.8	5.7	
	他会計繰入金対医業収益比率	%	4.5	4.8	4.9	6.9	6.2	

## 過去5年間の収益的収支の推移

(単位：千円)

項目		令和5年度	令和4年度	令和3年度	令和2年度	令和元年度
収 益	医 業 収 益	10,076,112	10,226,596	9,419,864	9,008,949	9,038,774
	診 療 収 益	9,296,467	9,386,929	8,542,250	8,242,413	8,327,774
	入 院 収 益	5,872,139	5,983,838	5,357,675	5,389,704	5,492,025
	外 来 収 益	3,191,564	3,178,367	2,954,523	2,636,296	2,624,729
	介 護 収 益	232,764	224,724	230,052	216,413	211,020
	室 料 差 額 収 益	61,166	59,247	57,221	59,592	65,175
	公 衆 衛 生 活 動 収 益	11,089	14,059	35,254	5,707	7,156
	医 療 相 談 収 益	550,845	556,949	598,797	487,043	467,235
	受 託 検 査 施 設 利 用 収 益	0	0	14	114	0
	負 担 金	113,591	169,544	159,967	181,799	134,461
	そ の 他 医 業 収 益	42,954	39,868	26,361	32,281	36,973
	医 業 外 収 益	981,623	1,396,586	1,395,140	1,577,644	862,283
	受 取 利 息 配 当 金	164	95	56	741	398
	他 会 計 補 助 金	-	-	-	-	-
	補 助 金	42,149	514,561	521,292	509,801	11,529
	負 担 金 交 付 金	338,212	323,802	302,842	441,014	430,407
長 期 前 受 戻 入	461,702	424,671	438,155	292,010	287,872	
そ の 他 医 業 外 収 益	139,396	133,457	132,795	334,078	132,077	
特 別 利 益	0	0	0	184,448	0	
収 益 合 計	11,057,735	11,623,182	10,815,004	10,771,041	9,901,057	
費 用	医 業 費 用	10,503,948	10,363,860	9,841,974	9,951,310	9,705,279
	給 与 費	4,467,778	4,380,988	4,222,446	4,393,227	4,254,012
	給 料	2,042,400	2,128,056	2,027,641	2,084,369	1,899,962
	職 員 手 当 等	1,730,597	1,544,174	1,512,543	1,641,407	1,354,523
	賃 金	-	-	-	-	327,929
	法 定 福 利 費	694,781	708,758	682,262	667,451	671,598
	材 料 費	2,494,649	2,429,744	1,998,638	1,853,993	1,891,235
	薬 品 費	1,210,514	1,054,243	837,135	730,274	791,636
	診 療 材 料 費	1,183,792	1,283,253	1,074,163	1,034,988	1,008,969
	給 食 材 料 費	96,340	87,652	83,161	83,827	87,358
	医 療 消 耗 備 品 費	4,003	4,596	4,179	4,904	3,272
	経 費	2,486,284	2,542,495	2,457,250	2,515,279	2,398,181
	光 熱 水 費	227,247	209,598	168,667	156,995	163,047
	修 繕 費	82,201	66,521	52,108	85,939	54,062
	委 託 料	1,642,978	1,739,272	1,712,776	1,803,590	1,633,229
	そ の 他 の 経 費	533,858	527,104	523,699	468,755	547,843
	減 価 償 却 費	1,015,322	973,538	1,141,672	1,161,463	1,120,904
	資 産 消 耗 費	9,680	10,475	9,746	14,488	14,628
	研 究 研 修 費	30,235	26,620	12,222	12,860	26,319
	医 業 外 費 用	647,348	656,301	604,674	617,164	552,910
議 会 費	682	663	665	651	647	
総 務 費	949	922	964	860	862	
支 払 利 息 及 び 企 業 債 取 扱 諸 費	115,002	121,166	128,264	135,924	141,740	
長 期 前 払 消 費 税 償 却	70,743	73,062	68,483	67,456	57,423	
雑 損 失	459,972	460,488	406,298	412,273	352,238	
そ の 他 の 医 業 外 費 用	0	0	0	0	0	
特 別 損 失	0	0	0	184,448	0	
費 用 合 計	11,151,296	11,020,161	10,446,648	10,752,922	10,258,189	
当 年 度 純 利 益 ( 損 失 )	- 93,561	603,021	368,356	18,119	- 357,132	
前 年 度 繰 越 利 益 剰 余 金	2,484,978	1,881,957	1,513,601	1,495,482	1,852,614	
当 年 度 未 処 分 利 益 剰 余 金	2,391,417	2,484,978	1,881,957	1,513,601	1,495,482	

# 学術研究記録

表彰者

	部署	表彰者氏名	学会・総会名	表彰内容	表彰日	開催場所
1	医療技術部 薬剤室	金原 寛子	令和5年度 石川県病院協会総会	令和4年石川県病院協会 研究奨励賞	5月13日 表彰式中止し書面表決	
2	経営企画部	山本 誠	令和5年度 石川県病院協会総会	令和4年石川県病院協会 研究奨励賞	5月13日 表彰式中止し書面表決	
3	医療技術部 放射線室	山下 匠造	公益社団法人 日本放射線技術学会中部支部	奨励賞（核医学分野）	11月25日	

論文等報告  
論文【英文】

	部署	著者	表題名	雑誌名	発行日
1	診療部 消化器内科	Akihiko Kida, Jun Asai, Kaheita Kakinoki Takeshi Urabe, Taro Yamashita	Sister Mary Joseph nodule can be the only clinical sign of advanced gallbladder carcinoma	GASTROINTESTINAL ENDOSCOPY Volume98, No4	2023年4月
2	診療部 消化器内科	Akihiko Kida, Takatoshi Yoshio, Hironori Minami Jun Asai, Kaheita Kakinoki, Takeshi Urabe Taro Yamashita	Successful endoscopic treatment of multiple large intrahepatic bile duct stones with benign choledocholelunal anastomotic stenosis	Endoscopy2023	2023年7月
3	診療部 消化器内科	Akihiko Kida, Eishiro Mizukoshi, Masaki Kitahara Tomoharu miyashita, Shigenori Goto Takashi kamigaki, Rishu Takimoto, Jun Asai Kaheita Kakinoki, Takeshi Urabe, Katsuro Tomita Shuichi Kaneko	Effects of adoptive T-cell immunotherapy on immune cell profiles and prognosis of patients with unresectable or recurrent cholangiocarcinoma	INTERNATIONAL JOURNAL of CANCER	2023年7月
4	医療技術部 放射線室	Shozo Yamashita, Kenichi Nakajima Koichi Okuda, Haruki Yamamoto, Takayuki Shibutani Tatsuya Yoneyama, Shiro Tsuji, Kunihiko Yokoyama	Phantom-Based Standardization Method for <sup>123</sup> I-meta-iodobenzylguanidine Heart-to- Mediastinum Ratio Validated by D-SPECT Versus Anger Camera	Annals of Nuclear Cardiology Vol.9	2023年10月



論文【日本語】

部署	著者	表題名	雑誌名	発行日
診療部 病理診断科	ニッ谷 千鶴 (筆頭者) 吉野敦子、大場恵白鳥絢、村田由美子、 丹羽秀樹、今村好章	尿細胞診で便成分が検出された結腸膀胱癌の3例	日本臨床細胞学会雑誌	2023年5月
医療技術部 薬剤室	金原 寛子	嚥下にいい薬・悪い薬	日本口腔ケア学会雑誌	2023年12月
診療部 外科	石井要 (筆頭者) 林健太郎、南宏典、山崎祐樹、山口紫、 中村慶史、尾山勝信	心不全による片側性乳房浮腫をきたした2例	北陸外科学会雑誌	2023年12月
診療部 外科	石井要 (筆頭者) 太田佳美、鳥井寿子、小沼こずえ、 金森宏美、不室絵理子、村井あずさ	超音波検査を併用した乳癌術後の上肢リンパ浮腫評価とケア	北陸外科学会雑誌	2023年12月

国際学会発表

部署	発表者氏名	共同研究者	演題	学会名	発表日	開催場所
診療部 腎高血圧内科	高澤 和也		ASSOCIATION OF LOW BLOOD SELENIUM CONCENTRATIONS WITH POOR MUSCLE MASS AND STRENGTH IN JAPANESE HEMODIALYSIS PATIENTS	第60回欧州腎臓学・透析移植学会	6月15 ～18日	イタリア・ミラノ

国内学会発表

部署	発表者氏名	共同研究者	演題	学会名	発表日	開催場所
医療技術部 薬剤室	金原 寛子		嚥下にいい薬・悪い薬、高齢者にいい薬、悪い薬	第20回日本口腔ケア学会総会・学術大会 (高齢者歯科委員会ワークショップ)	4月20日	千代田区
診療部 外科	石井 要	尾山勝信、林健太郎、 真智涼介、山崎祐樹、 山口 紫、八木雅夫	特定行為研修制度の活用によって外科医師の負担軽減は可能となるか？	第123回日本外科学会学術集会	4月27日 ～29日	品川区
看護部 3階東病棟	山本 大輔	正田由美子、水本菜々、 増田美保、長岡 匡	糖尿病患者指導に携わる病棟看護師の実態調査～指導における病棟看護師が抱える困難とは～	第66回日本糖尿病学会年次学術集会	5月11日 ～13日	鹿児島市
診療部 産婦人科	砂崎 紀子	友田 明、中村充宏	閉経後に発生したと考えられる漿液粘液性腺線維腫の1例	第75回日本産婦人科学会学術講演会	5月14日	千代田区

	部署	発表者氏名	共同研究者	演題	学会名	発表日	開催場所
5	診療部 外科	林 健太郎		当院における閉塞性乾燥性亀頭炎に対する環状切開術の検討	第60回日本小児外科学会学術集会	6月1日 ～3日	大阪市
6	PETセンター	横山 邦彦		濾胞性病変の術前画像診断（広汎浸潤型濾胞癌を除く）（シンポジウム17）	第96回日本内分泌学会学術総会	6月3日	名古屋
7	診療部 歯科口腔外科	岡部 克彦	高塚茂行	ハリシチニブによる頬部蜂窩織炎の重症化が疑われたMRONJの1例	第48回（公社）日本口腔外科学会中部支部学術集会	6月4日	岐阜市
8	診療部 腎高血圧内科	高澤 和也	林 大輝、越智雅彦、 高枝知香子、上田典司	血液透析症例におけるセレン欠乏とセルコペニアや低栄養との関係についての検討	第66回日本腎臓学会学術集会	6月11日	横浜市
9	経営企画部 経営企画課	山本 誠	松井隆史、古賀利孝	医療環境の流合的状況に対応するためのシステム院内開発と有効性	第27回日本医療情報学会 春期学術大会	6月29日 ～7月1日	自野湾市
10	診療部 放射線科	寺田 華奈子		FDG-PET陰性の乳癌腋窩リンパ節転移におけるDECTパラメーター値の検討	第31回日本乳癌学会総会	6月29日 ～7月1日	横浜市
11	診療部 外科	山口 紫	林健太郎、真智涼介、 南 宏典、山崎祐樹、 石井 要、尾山勝信	当院における急性胆嚢炎に対する腹腔鏡下胆嚢垂全摘術症例の検討	第78回日本消化器外科学会総会	7月13日	函館市
12	診療部 外科	南 宏典	林健太郎、真智涼介、 山崎祐樹、山口 紫、 石井 要、尾山勝信	地方中規模病院におけるロボット支援下右側結腸切除の導入とその短期成績	第78回日本消化器外科学会総会	7月13日	函館市
13	診療部 循環器内科	大谷 啓輔		Acute and mid-term outcome of patients with severely calcified coronary lesions in our hospital newly introducing the debulking device	第31回日本心血管インターベンション治療学会CVIT2023学術集会	8月4日 ～6日	博多市
14	看護部 ICU	村田 篤彦	中山彩香、専田明日香、 酒井裕香、松本幸子	A病院ICUにおけるPICSへの取り組み—ABCDE/FバンドルのE（早期離床、早期運動）に焦点を置いて—	第61回全国自治体病院学会in北海道	8月31日 ～9月1日	札幌市
15	経営企画部 経営企画課	金木 亮	松井隆史、高澤和也	コロナ禍で当院が行った患者満足のための経営意思決定	第61回全国自治体病院学会in北海道	8月31日 ～9月1日	札幌市
16	地域支援部 医療連携課	山元 涼	川島麻衣、澤田めぐみ、 宇野寛一	監査員にフォカスした診療記録監査の質向上の取り組み	第61回全国自治体病院学会in北海道	8月31日 ～9月1日	札幌市
17	診療部 泌尿器科	前田 雄司		前立腺癌治療に伴う下部尿路機能障害のマネジメント【尿失禁保存的管理の支援器具など】（シンポジウム）	第30回日本排尿機能学会	9月7日 ～9日	千葉市
18	医療技術部 リハビリテーション 室	川本 成美	長田 勉、西田稚春、 森田明子、岡田和子	当院におけるリハビリテーション介入期間に転倒・転落が発生した事例の調査	日本転倒予防学会・第10回学術集会	10月7日 ～8日	京都市

	部署	発表者氏名	共同研究者	演題	学会名	発表日	開催場所
19	診療部 腎高血圧内科	嶋口 優太	松田優治、越智雅彦、 高枝知香子、高澤和也、 井村淳子、小野江為人、 川野充弘、和田隆志	特徴的なPAS染色所見を認めた常染色体優 性間質尿管腎疾患の一例	第53回日本腎臓学会西部学術大会	10月7日 ～8日	岡山市
20	診療部 研修医	中村 允駿	松原秀憲、下川寛右、伏谷 由基	二分種子骨分離部に尿酸結晶の質沈着がみら れた種子骨障害の1例	第48回日本足の外科学会学術集会	10月26日	大阪市
21	医療技術部 検査室	池田 千晃	大場 恵、白鳥 絢、 吉野敦子、村田由美子、 二ツ谷千鶴、丹羽秀樹、 今村好章	穿刺吸引細胞診にて診断に苦慮した上皮筋上 皮癌の一例	第62回日本臨床細胞学会秋期大会	11月4日 ～5日	福岡市
22	診療部 外科	南 宏典	林健太郎、山崎祐樹、 山口 柴、中村慶史、 石井 要、尾山勝信	ロボット支援下腹腔鏡下右側結腸切除におけ る機能的端々吻合(FEEA)による体腔内吻合 の導入とその短期成績	第78回日本大腸肛門病学会学術集会	11月10日 ～11日	熊本市
23	診療部 甲状腺診療科	米山 達也	横山邦彦、辻 志郎	RAI療法後に甲状腺中毒症から機能正常と なったPlummer病の1例	第63回日本核医学会学術総会大会	11月16日 ～18日	大阪市
24	診療部 外科	南 宏典		ロボット支援下腹腔鏡下右側結腸切除におけ る体腔内での機能的端々吻合	第85回日本臨床外科学会総会	11月17日	岡山市
25	診療部 外科	山崎 祐樹		ロボット支援下手術を行ったAdachi III型動 脈破格を伴う胃癌の1例	第85回日本臨床外科学会総会	11月17日	岡山市
26	診療部 外科	山口 紫	林健太郎、南 宏典、 中村慶史、石井 要、 尾山勝信	上行結腸間膜平滑筋肉腫術後5年目に肝転移 再発した1例	第85回日本臨床外科学会総会	11月18日	岡山市
27	診療部 外科	林 健太郎		腹壁腫瘍を契機に診断に至ったS状結腸癌の 一例	第85回日本臨床外科学会総会	11月17日	岡山市
28	診療部 循環器内科	大谷 啓輔		当院における冠動脈高度石灰化病変への最新 の治療戦略 ～これまでの治療成績とIVL導 入後の変化まで～	第36回日本冠疾患学会学術集会	11月24日 ～25日	金沢市
29	診療部 甲状腺診療科	米山 達也	横山邦彦、辻 志郎	RAI療法後に発症した甲状腺眼症に対して施 行したステロイド治療で大腿骨骨頭壊死と なったバセドワ病の1例	第66回日本甲状腺学会学術集会	12月7日 ～9日	金沢市
30	診療部 外科	山崎 祐樹		ロボット支援下噴門側胃切除術 Double Flap Techniqueの導入と課題	第36回日本内視鏡外科学会総会 JSES2023	12月8日	横浜市
31	診療部 外科	南 宏典	山崎祐樹、山口 柴、 中村慶史、尾山勝信	地方中規模病院におけるロボット支援下右側 結腸切除現状	第36回日本内視鏡外科学会総会 JSES2023	12月8日	横浜市
32	診療部 副企業長	横山 邦彦		甲状腺シンチによる機能異常の病因診断 (教育講演)	第66回日本甲状腺学会学術集会	12月9日	金沢市

	部署	発表者氏名	共同研究者	演題	学会名	発表日	開催場所
33	看護部 5階西病棟	牧本 泰子	樋口陽子、石井 要、 金原寛子、田邊晴葵 小林沙織	転倒患者における栄養評価の意義	第39回日本臨床栄養代謝学会学術集会	2月15日 ～16日	横浜市
34	医療技術部 栄養管理室	長東 菜穂	河奥美恵、田村健吾、 石井 要、尾山勝信	外来化学療法患者への管理栄養士の介入と今後の課題	第39回日本臨床栄養代謝学会学術集会	2月15日 ～16日	横浜市
35	災害医療対策 センター	安間 圭一		EMIS基本情報入力率向上を目指して	第29回日本災害医学学会総会・学術集会	2月22日 ～24日	京都市
36	診療部 外科	山崎 祐樹	林健太郎、南 宏典、 山口 紫、中村慶史 石井 要、尾山勝信	当院における切除不能・再発進行胃癌に対するNivolumab+chemotherapyとirAEの経験	第96回日本胃癌学会総会	2月28日 ～3月1日	京都市
37	診療部 研修医	竹内 舞		イヌ咬創から敗血症性ショックと播種性血管内凝固症候群に至った重症化Capnocytophage感染症の一救命例	第51回日本集中医療学会学術集会	3月14日 ～16日	札幌市
38	診療部 腎高血圧内科	高澤 和也	越智雅彦、竹中華央理、 宇都佳奈、中川由紀、 長田 剣、川島和代 高枝知香子、渡邊貴之	ケアミックス病院（公立つるぎ病院）と急性期病院（公立松任石川中央病院）の血液浄化センターにおける腎臓リハビリテーション継続率の検討	第14回日本腎臓リハビリテーション学会	3月16日 ～17日	新潟市

#### 地方学会発表

	部署	発表者氏名	共同研究者	演題	学会名	発表日	開催場所
1	診療部 循環器内科	大谷 啓輔		Imaging Guided PCI (共催セミナー)	日本心血管インターベンション治療学会 第48回東海北陸地方会 共催セミナー	5月13日	金沢市
2	診療部 歯科口腔外科	岡部 克彦	高塚茂行	バリシチニブによる頬部蜂窩織炎の重症化が疑われたMRONJの1例	第48回（公社）日本口腔外科学会中部支部学術集会	6月4日	岐阜市
3	診療部 研修医	竹内 舞	越智雅彦、林 大輝、 高枝知香子、高澤和也	FDG-PETが診断に有用であった再発性多発性軟骨炎の一例	第250回内科学会北陸地方会	6月18日	福井市
4	診療部 甲状腺科	辻 志郎		アミロイドPETで経過を追ったアルツハイマー型認知症の一例	日本核医学会 第96回中部地方会	7月8日	河北市
5	看護部 外来2	樋口 陽子	牧本泰子、岩田真由、 石井 要、尾山勝信、 金原寛子、中野明日香、 田邊晴葵、熊谷康平	PICC挿入関連静脈血栓症の予防的関わりを 経験して	第17回日本臨床栄養代謝学会 中部支部学術集会	7月22日	名古屋
6	診療部 糖尿病内分泌科	森 雅博	野村千晶、船崎友馨、 長岡 匡	尿中CPRが異常高値を示した高度脂肪肝・心不全を背景にもつ若年性糖尿病の1例	第97回日本糖尿病学会中部地方会	9月23日 ～24日	名古屋

部署	発表者氏名	共同研究者	演題	学会名	発表日	開催場所
看護部 5階東病棟	林 秀樹	伴正広、西野浩子	総合病院の精神科病棟勤務によって得られる知識、技術とは何か	令和5年度 石川県支部 看護学会集 会	10月14日	金沢市
医療技術部 放射線室	舟本 和彰		仮想単色 x 線画像の急大動脈瘤解離による各臓器の造影効果検出への有用性	第15回中部放射線医療技術学会大会	11月25日～ 26日	福井市
医療技術部 放射線室	川上 涉		喉頭がん放射線治療の瞼下による治療効果への影響の関する基礎的研究	第15回中部放射線医療技術学会大会	11月25日	福井市
医療技術部 放射線室	山本 治樹		アミロイドPET導入施設の現状 - PET撮像施設認証取得への取り組み - 【技術講演1】	日本核医学技術学会 第130回北陸地方会	1月20日	WEB開催
診療部 甲状腺診療科	米山 達也	横山邦彦、辻 志郎	肺塞栓症疑いで肺血流SPECTを施行した気管支喘息の1例	日本核医学会第97回中部地方会	2月17日	名古屋
診療部 糖尿病内分泌内科	森 雅博	高澤和也	未治療の重症糖尿病を背景に前立腺腫瘍・敗血症性肺塞栓症を合併した黄色ブドウ球菌菌血症の1例	第252回日本内科学会北陸地方会	3月3日	福井市

#### 研究会等発表

部署	発表者氏名	共同研究者	演題	研究会等名	発表日	開催場所
診療部 副企業長	横山 邦彦		腫瘍核医学ー各種種のGLについてー (教育講演)	第28回東海腫瘍核医学研究会	10月14日	WEB開催
診療部 研修医	中村 允駿	松原秀憲、下川寛右、 伏谷由基	二分種子骨分離部に尿酸結晶の質沈着がみられた種子骨障害の1例	第224回北陸整形外科集談会	11月12日	福井市
医療技術部 薬剤室	金原 寛子	西村麻友美、高本美由喜	電子処方箋の運用と調剤薬局との連携	日本病院薬剤師会 第33回北陸ブロッ ク学術大会	11月26日	金沢市
医療技術部 検査室	澤本 剛志	坂上有真子、平野佳代子、 古田美佳、熊野康平、 渋谷 翼、北野鉄平 大谷啓輔	シヤントMAP作成への取り組みと成果	第9回東海血管検査研究会 第2回中部CVTの会	12月3日	名古屋 WEB開催 ハイブリッド形式
診療部 腎高血圧内科	松田 優治		薬物療法で治療無効であったFSGSに対して、LDLアフェレーシス施行で不完全寛解1型を達成した1例	第36回腎と資質研究会	2月17日	京都市
医療技術部 栄養管理室	田邊 晴葵	石井要、長東菜穂、 樋口陽子、金原寛子	当院NSTにてリファイティング症候群予防目的に介入した症例の検討	第30回石川NST研究会	3月16日	金沢市
医療技術部 薬剤室	天谷 毅	西谷章子、宮原千香子、 中川清仁、金原寛子、 春木一伸、加川公恵	薬剤総合調整加算の算定状況とその取り組み	石川県病院薬剤師会 令和5年度第1回 (通算第173回) 学術研修会	3月17日	WEB開催

## 講演会

	部署	演者名	演題	講演会・研究会名	講演日	開催場所
1	診療部 循環器内科	大谷 啓輔	講演	第1回Stent-Less研究会	4月26日	WEB配信
2	診療部 循環器内科	大谷 啓輔	Imaging Guided PCI	日本心血管インターベンション治療学会 (CVIT) 第48回東海北陸地方会	5月13日	金沢市
3	災害医療対策 センター	安間 圭一	院内急変時対応	能美市立病院	5月23日	能美市
4	診療部 外科	山崎 祐樹	当科における切除不能・再発進行胃癌に対する Nivolumab+chemotherapyとirAEの経験	TEAM2023 Start up 複合がん免疫療法時代のチーム医療を考える	5月31日	WEB配信
5	診療部 外科	石井 要	胃癌の最新情報	第17回石川・富山PEGワークショップ	6月11日	金沢市
6	看護部 外来2	樋口 陽子	「経腸栄養について（看護師の立場から）」	第17回石川・富山PEGワークショップ	6月11日	金沢市
7	医療技術部 栄養管理室	長東 菜穂	「経腸栄養について（管理栄養士の立場から）」	第17回石川・富山PEGワークショップ	6月11日	金沢市
8	医療技術部 栄養管理室	田邊 晴葵	「経腸栄養について（管理栄養士の立場から）」	第17回石川・富山PEGワークショップ	6月11日	金沢市
9	診療部 循環器内科	大谷 啓輔	Aperta NSE	第13回豊橋ライブデモンストラーションコンコース	6月15日	豊橋市
10	教育研修部	高橋 ひとみ	統合演習Ⅱ	認定看護管理者教育課程 セカンドレベル	6月15日 ～9月9日 (期間内)	金沢市
11	診療部 歯科口腔外科	岡部 克彦	公立松任石川中央病院における歯科院内感染対策 と摂食嚥下治療	石川県保険医協会	6月17日	金沢市
12	医療安全部	河奥 辰徳	高齢者施設感染対策	高齢者施設等感染症対応力強化事業 石川県看護協会	6月21日	白山市
13	看護部 内視鏡室	木下 幸子	高齢者施設感染対策	高齢者施設等感染症対応力強化事業 石川県看護協会	6月21日	白山市
14	看護部	村瀬 由美	高齢者施設感染対策	高齢者施設等感染症対応力強化事業 石川県看護協会	6月21日	白山市
15	診療部 精神科	武藤 宏平	発達障害の子どもの成長課程 ～医療機関継続受診の事例から～	白山市発達相談センター	6月23日	白山市
16	PETセンター	横山 邦彦	Beyond Amyloid PET	第3回かがやき画像診断セミナー	6月24日	金沢市 WEB ハイブリッド

	部署	演者名	演題	講演会・研究会名	講演日	開催場所
17	診療部 外科	中村 慶史	講師	第1回若手LACビデオカンファレンス	6月29日	WEB配信
18	診療部 外科	山口 紫	講師	第1回若手LACビデオカンファレンス	6月29日	WEB配信
19	医療技術部 検査室	澤本 剛志	実践から診る基礎心電図	第26回CV-NET研修会	7月1日	WEB配信
20	看護部 HCU	三山 聖也	カテ後の急変時対応について	第26回CV-NET研修会	7月1日	WEB配信
21	診療部 泌尿器科	前田 雄司	講演	山口泌尿器内視鏡研究会	7月1日	山口市
22	精神科センター	西田 志歩	公立松任石川中央病院精神科における精神保健福祉士としての地域連携の取り組み	第25回有床総合病院精神科フォーラム	7月1日	富山市
23	PETセンター	横山 邦彦	アジャイルPET	日本核医学第96回中部地方会アフタヌーンセミナー	7月8日	河北郡
24	診療部 循環器内科	大谷 啓輔	石川県心不全地域連携バスの運用～心不全薬物治療から診療報酬算定～	心不全地域連携を進める会	7月12日	白山市
25	看護部 ICU	松本 幸子	心不全治療における多職種の間わり～院内の取り組み～	心不全地域連携を進める会	7月12日	白山市
26	PETセンター	横山 邦彦	医療DXについて	第18回MI・RA・Isユーザーフォーラム大会	7月13日	江東区
27	診療部 腎高血圧内科	越智 雅彦	講師	臨床研修医ワークショップ	7月15日	金沢市
28	PETセンター	横山 邦彦	MCI（軽度認知症）について	白山市民生委員協議会長寿社会部研修会	7月16日	白山市
29	診療部 消化器内科	木田 明彦	自院でのC型肝炎患者拾い上げの取り組みと肝炎患治療の成績	ELC Web Meeting IN Kaga	7月20日	金沢市
30	診療部 精神科	武藤 宏平	スペクトラムカフェ 教えて武藤先生！～発達障害の種類、お薬、病院で出来ること～	白山市発達相談センター	7月28日	白山市
31	看護部 3階東病棟	山本 大輔	フットケアの技術／セルフケア支援及び事例分析・評価	令和5年度専門的看護実践力研修～糖尿病重症化予防フットケア研修～	8月6日	金沢市
32	医療技術部 栄養管理室	室塚 登紀子	高齢者の体調管理について	プロバスクラブ松任	8月9日	白山市
33	PETセンター	横山 邦彦	講演	白山市の在宅医療介護連携を考える会	8月19日	白山市
34	災害医療対策 センター	安間 圭一	医療機関に力を入れてほしいEMIS入力項目について	災害時の初動対応とEMIS入力研修	9月2日	金沢市

	部署	演者名	演題	講演会・研究会名	講演日	開催場所
35	医療技術部 リハビリテーション室	長田 勉	講習会における講義・演習（講師）	令和5年度石川県理学療法・作業療法臨床実習指導者講習会	9月9日	金沢市
36	診療部 外科	石井 要	CVポートについて	CVポートWebセミナー	9月20日	白山市
37	医療安全部	河奥 辰徳	高齢者施設感染対策	高齢者施設等感染症対応力強化事業 石川県看護協会	9月21日	白山市
38	看護部	村瀬 由美	高齢者施設感染対策	高齢者施設等感染症対応力強化事業 石川県看護協会	9月21日	白山市
39	看護部 外来2	太田 佳美	乳がん治療のを受ける患者への看護	2023年度金沢医科大学病院・がん看護イブニングセミナー	9月22日	河北郡
40	看護部	山下 伸子	実習の学びと振り返り	令和5年度訪問看護 精神障がい者の看護 石川県看護協会	10月18日	金沢市
41	看護部	村瀬 由美	総合演習Ⅰ	認定看護管理者教育課程 ファーストレベル	10月23日 ～12月5日 (期間内)	金沢市
42	教育研修部	高橋 ひとみ	総合演習Ⅰ（ガイダンス・SWOT分析／クロスSWOT分析）	認定看護管理者教育課程 ファーストレベル	10月24日	金沢市
43	災害医療対策 センター	安間 圭一	災害派医療チーム（DMAT）研修	独立行政法人国立病院機構本部 DMAT事務局	10月25日 ～27日	立川市
44	診療部 腎高血圧症内科	高澤 和也	「へそ曲がり??～コロナ下で面会禁止は必要なのか?」 「～withコロナの医療と介護について～」	第14回医療と介護のシンポジウム	10月28日	白山市
45	患者サポート センター	松井 恵美	ヘルスケアシステム論Ⅰ ヘルスケアサービスにおける看護の役割	認定看護管理者教育課程 ファーストレベル	11月1日	金沢市
46	診療部 脳神経外科	村上 健一	災害時のてんかん患者の治療について	てんかんよろずWebセミナー	11月1日	七尾市
47	看護部	山下 伸子	職場内でのコミュニケーション	金沢聖霊総合病院 職員研修	11月6日	金沢市
48	医療技術部 薬剤室	春木 一伸	外来中心とした当院の化学療法について	令和5年度 薬業連携セミナー	11月16日	WEB開催
49	医療技術部 薬剤室	塩谷 健吾	泌尿器科がんの治療を中心に入院から外来へ がん薬物療法の薬業携	令和5年度 薬業連携セミナー	11月16日	WEB開催
50	診療部 泌尿器科	前田 雄司	泌尿器科関連薬剤・最近の話題	令和5年度 薬業連携セミナー	11月16日	WEB開催



部署	演者名	演題	講演会・研究会名	講演日	開催場所
診療部 外科	南 宏典	講演	Laparoscopic colorectal surgery technique seminar	11月25日	金沢市
診療部 外科	石井 要	高齢者の栄養管理	令和5年度全国自治体病院協議会石川県支部栄養部会研修会	11月28日	白山市
看護部 3階東棟	山本 大輔	糖尿病と合併症	令和5年度白山野々市地区糖尿病重症化予防研修会	11月30日	白山市
医療技術部 栄養管理室	沖田 遥	糖尿病と合併症	令和5年度白山野々市地区糖尿病重症化予防研修会	11月30日	白山市
医療技術部 リハビリテーション室	川本 成美	糖尿病と合併症	令和5年度白山野々市地区糖尿病重症化予防研修会	11月30日	白山市
診療部 外科	石井 要	CVポート管理について	富山市民病院	12月1日	富山市
診療部 災害医療対策センター	安間 圭一	災害派医療チーム (DMAT) 研修	兵庫県災害医療センター 令和5年度 DMAT 隊員養成講座	12月6日 ～8日	三木市
看護部	遠藤 瑞穂	高齢者の皮膚を護る日常ケア	令和5年度石川県看護協会研修	12月9日	WEB開催
診療部 循環器内科	大谷 啓輔	心不全地域連携パスの運用の実際 ～当院の取り組みを踏まえて～	白山のいち医師会学術講演会	12月13日	白山市 ハイブリッド形式
診療部 循環器内科	大谷 啓輔	IVL後のAperita NSEの有用性	第31回東海ライブ研究会	2月3日	WEB開催
医療技術部 栄養管理室	長東 菜穂	摂食嚥下に関わる管理栄養士の役割	日本精神科病院協会石川県支部栄養支部会 石川県精神科N S T 研究会	2月9日	金沢市
診療部 外科	石井 要	講義 (がん領域)	第1回JSPEN臨床栄養代謝専門療法セミナー	2月16日	横浜市
PETセンター	横山 邦彦	アミロイドPETの保険は通っていない!	第10回富山脳機能画像カンファレンス	2月16日	富山市

座長・司会・シンポジスト

部署名	氏 名	学会名	開催日	開催場所
診療部 循環器内科	大谷 啓輔	白山のいち医師会学術講演会	5月22日	白山市
診療部 外科	尾山 勝信	TEAM2023 Start up 複合がん免疫療法時代のチーム医療を考える	5月31日	WEB開催

	部署名	氏名	氏名	学会名	開催日	開催場所
3	医療技術部 薬剤室	春木 一伸	司会	TEAM2023 Start up 複合がん免疫療法時代のチーム医療を考える	5月31日	WEB開催
4	診療部 腎高血圧内科	高澤 和也	座長	腎・膠原病WEBセミナー	6月2日	金沢市
5	診療部 産婦人科	砂崎 紀子	座長	白山市医師会学術講演会 HPVワクチンを知ろう	6月7日	白山市
6	診療部 糖尿病内分泌科	長岡 匡	座長	白山市地域糖尿病重症化予防ネットワーク協議会 糖尿病スキルアップ研修会	6月29日	WEB開催
7	医療技術部 放射線室	山本 治樹	司会	日本核医学技術学会 第128回北陸地方会プログラム	7月8日	WEB開催
8	医療技術部 放射線室	山下 匠造	座長	日本核医学技術学会 第129回北陸地方会プログラム	7月8日	WEB開催
9	診療部 外科	尾山 勝信	座長	第78回日本消化器外科学会総会	7月11日	函館市
10	診療部 外科	石井 要	司会	北陸乳癌栄養管理セミナー	8月8日	金沢市
11	診療部 腎高血圧内科	高澤 和也	座長	白山のいち医師会学術講演会	8月29日	白山市 ハイブリッド形式
12	診療部 腎高血圧内科	高澤 和也	座長	第11回南加賀CKD-MBD講演会	9月2日	白山市
13	診療部 整形外科	岡田 和子	座長	北陸女性整形外科医の会	9月16日	WEB開催
14	診療部 循環器内科	大谷 啓輔	コメンテーター	TERUMO CTO Gym	9月24日	WEB開催
15	診療部 糖尿病内分泌科	長岡 匡	座長	糖尿病スキルアップ研修会	10月18日	白山市
16	医療技術部 放射線室	山本 治樹	司会	日本核医学技術学会 第129回北陸地方会総会	10月21日	金沢市
17	看護部 5階東病棟	西野 浩子	座長	不眠症治療web講演会in石川	10月23日	金沢市
18	診療部 精神科	石井 奏	座長	不眠症治療web講演会in石川	10月23日	金沢市
19	診療部 外科	中村 慶史	司会	CRC Seminar in hokuriku	10月28日	金沢市

	部署名	氏名	学会名	開催日	開催場所
20	医療技術部 放射線室	山下 匠造	第51回日本放射線技術学会秋季学術大会	10月29日	WEB開催
21	診療部 腎高血圧症内科	高澤 和也	白山のいち医師会学術講演会	11月8日	白山市
22	地域支援部 医療福祉相談室	竹澤 真由美	これからの地域医療と福祉	11月11日	白山市
23	診療部 糖尿病内分泌内科	長岡 匡	第3回糖尿病スクリップ研修会	11月15日	白山市
24	医療技術部 薬剤室	田村 健吾	令和5年度 薬業連携セミナー	11月16日	WEB開催
25	医療技術部 放射線室	山本 治樹	第63回日本核医学会学術総会・第43回日本核医学技術学会総会学術大会 【核医学技術】一般演題	11月17日	大阪市
26	診療部 副企業長	横山 邦彦	第63回日本核医学会学術総会・第43回日本核医学技術学会総会学術大会 ランチョンセミナー13	11月18日	大阪市
27	教育研修部	高橋 ひとみ	認定看護管理者フアーストレベルフォローアップ研修(令和4年度修了者)	11月21日	金沢市
28	診療部 外科	中村 慶史	Laparoscopic colorectal surgery technique seminar	11月25日	金沢市
29	看護部	村瀬 由美	第30回石川県看護学会	11月26日	金沢市
30	教育研修部	高橋 ひとみ	第31回石川県看護学会	11月26日	金沢市
31	医療技術部 放射線室	山下 匠造	第15回中部放射線医療技術学術大会	11月26日	福井市
32	医療技術部 栄養管理室	室塚 登紀子	令和5年度全国自治体病院協議会石川県支部栄養部会研修会	11月28日	白山市
33	診療部 病院長	高澤 和也	石川県臨床内科医会 第228回中央地区研修会	11月28日	金沢市
34	診療部 副企業長	横山 邦彦	第66回日本甲状腺学会学術集会	12月8日	金沢市
35	診療部 外科	石井 要	meet the expert web forum of HALAVEN in石川	12月8日	金沢市
36	診療部 循環器内科	織田 裕之	白山のいち医師会学術講演会	12月13日	白山市 ハイブリッド形式
37	診療部 循環器内科	大谷 啓輔	HOKURIKU CLTI Conference 2023	12月14日	WEB開催

	部署名	氏名		学会名	開催日	開催場所
38	診療部 外科	中村 慶史	座長	CRC Leaders meeting	12月23日	金沢市
39	医療技術部 放射線室	山本 治樹	司会	日本核医学技術学会 第130回北陸地方会	1月20日	WEB開催
40	診療部 消化器外科	浅井 純	座長	白山のいち医師会学術講演会	1月23日	WEB開催
41	診療部 外科	石井 要	司会	北陸乳癌栄養管理セミナー	1月30日	金沢市 ハイブリッド形式
42	診療部 外科	石井 要	座長	石川県乳がんチーム医療ワークショップフォローアップセミナー	2月10日	金沢市
43	診療部 外科	石井 要	司会	第30回石川INST研究会	3月16日	金沢市

## 令和5年度 病院年報

編集 公立松任石川中央病院総務部  
発行 病院長 尾山 勝信  
印刷 ヨシダ印刷株式会社  
発行日 令和6年10月

